



UNIVERSIDAD COMPLUTENSE



5310578665

X-53-307841-4

Memoria que presenta el Duño de los Baños llama-
dos de S. Vicente Provincia de Cacha pastado
de las de Vagel, Distrito de Areto.

Las aguas de este establecimiento descubiertas
en principios del presente siglo son hidro-sulfuradas,
contienen carbonato de magnesia, sulfato de sosa,
fosfato de cal y nitrato de potasa. Son termales
de 40 grados centigrados.

En su principio se aprovechaban los enfermos
de ellas por medio de una simple balsa practica-
da en la tierra y se experimentaron tan felices
resultados, que luego conoció el Duño la utilidad
de levantar cerca el manantial un edificio que
ha agrandado hasta la estension que manifiesta
el plano acompañado.

Han producido siempre dichas aguas los mas
felices resultados en las enfermedades reumáticas,
reumatismos, catarrros bronquiales crónicos, afec-
ciones herpéticas y en algunas enfermedades del
sistema glandular. La fama de su bondad ha
ido siempre en aumento; y de consiguiente la
concurrida es tan numerosa como lo permiten
las escasas vías de comunicación.

El edificio está situado á corta distancia

Del río Segre y en un profundo valle camino de
tránsito desde la ciudad de Nígel á la Villa
de Prigecada distando por leguas de la primera
y cinco de la segunda.

A media hora de distancia del estable-
cimiento existe tambien una fuente de agua
ferruginosa de cuyo uso han experimentado muy
saludables efectos las personas á quienes ha sido
prescrita.

Mañor de S. Vicente 9 de Junio
de 1868.

Antonio Pal
[Signature]



H S

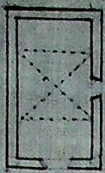

A.

Plano del Establecimiento de Baños de S. Vicens
situado en la Provincia de Lerida Partido de Seo de Urgel.

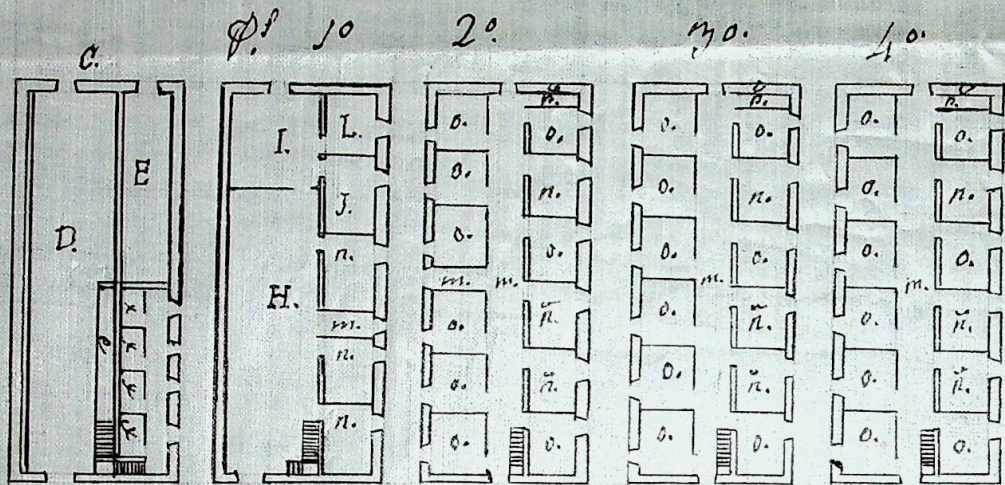
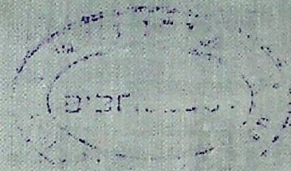

A Capilla dedicada a N. S. del Remedio.

B Baños separados de la casa y punto del manantial.

C Planta baja que consta de cuatro bañeras de marmol y un deposito de agua para las mismas, y un local para pajas.

D cuadra para caballos.

E Deposito de paja. Todo lo señalado con la letra x son bañeras

F Local de chorro. G Bañera en proyecto.

H Salon de recreo. I. Cocina. J. Comedor. L Despensa.

M Corredores. N. Cuartos con dos alcobas. Ñ. Cuartos de una alcoba.

O. Cuartos sin alcoba.

P. Lugares comunes.

Q. O. Deposito de agua.



B.

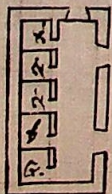

Escala de metros reducidos à 1. por 500.

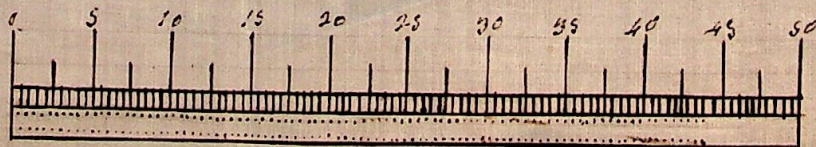

~~45-22-22-22~~

N. 13

2794

80-7-A = N. 10

397

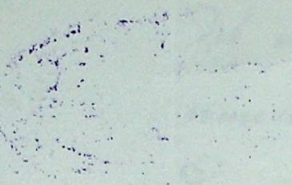

[Faint, illegible handwriting and stamps on the right side of the page, including a circular stamp at the bottom right.]