

Establecimiento de banos y aguas minerales de
Alhama,

Provincia de Murcia, 60

Memoria, que en cumplimiento al parrafo
9 del Art. 5.º del vigente reglamento de
banos y aguas minerales de va

A la Direccion, Genl. de Benefi-
cencia y Sanidad,

D. Fran^{co} Chinchilla y Ferrer
Medico Director de Establecimientos de banos

Año de 1886



X-53-236726-9



Numo 100

Habiendo expuesto en trabajos anteriores y al
cumplimentar, cual hay el precepto reglamen-
tario del Tit^o 5^o del vigente reglamento de
baños y aguas minero-medicinales, de la des-
cripción del Establecimiento, condiciones que
son propias a esta estación balnearia, acciones
de las acciones que corresponden, ó sus aguas, y
no teniendo en el presente año mejoras realiza-
das de que poder dar cuenta, me referiré
en el presente al estado de los manantiales,
ó las observaciones meteorológicas durante
ambas temporadas, ó las constituciones medi-
cas reinantes durante las mismas, así como
de las mejoras proyectadas, cuadros estadís-
ticos n^o 1 y 2 concluyendo con las obser-
vaciones físicas ó la concurrencia; divi-
diendo este trabajo en dos partes.

Parte primera

Estado actual de los manantiales
 Pingüin, cambio o nota en ellos respecto a
 su caudal, mineralización, temperatura,
 como tampoco en sus demás caracteres.

Observaciones meteorológicas durante las dos temporadas de 1886

Meses	Barometro		Termometro		Anemometro	
	Alta media	Media maxima	temperatura media	temperatura minima	Vientos dominante	temperatura maxima, tarde
Abril	755.0	761.2	15.7	5.1	N.O. y N.E.	6.
Mayo	757.4	762.7	19.0	8.0	N.E.	8.7 4.8.
Junio	756.4	760.5	22.6	12.4	N.O.	4.8 4.
Setiembre	758.5	764.0	23.9	12.0	N.O.	6.
Octubre	756.8	762.0	19.4	7.0	N. y N.O.	6.
Noviembre	758.2	765.2	12.3	2.5	N.O.	4.7 4.0

Las anotaciones expresadas en el adjunto en
 otro son, la mas fiel expresion de cuanto a ellas
 refiere.

1886

Constituciones medicas durante ambas temporadas

Durante la primera temporada, fueron algo frecuentes los cambios de temperatura, con algunas ligeras lluvias en la primera mitad, lo que determino algunos estados catarrales y reumaticos, así como algunas amigdalitis agudas. En la segunda mitad fue mas normal la estacion, desapareciendo con ello dichos estados, iniciandose algunos aunque ligeros estados gastricos.

En la segunda temporada, fue mas igual la temperatura en su primera mitad no habiendo determinada constitucion medica, no así en su segunda en que a mediados de octubre y marzo una baja en el termómetro, sobreviniendo algunos lluvias y con ellas algunos estados catarrales y reumaticos como propios de la estacion.

Segunda, parte

Mejoras proyectadas

En virtud de tan enérgica, cuanto acertada, disposición dirigida por una superioridad que, fha 28 de Mayo á la empresa propietaria de este Establecimiento en la cual se ordenaba la instalacion de aparatos hidrotérmicos y especificándoles en caso contrario con la clausura del mismo. La empresa propietaria, llena de mejor espíritu de obediencia, y comprendiendo sus verdaderos intereses, decidió ejecutar las dichas mejoras, y á su efecto me encargó el estudio de dicha instalacion así como de la eleccion de aparatos que mas conveniente juzgara, en armonia con las necesidades de la concurrencia, y las indicaciones terapéuticas de sus aguas.

En su consecuencia, y teniendo presente lo expuesto y el local de que podiamos disponer y de acuerdo con el ingeniero constructor de aquellos que dan dispuestas para la proxima temporada,

las instalaciones siguientes.

1^o En uno de las salas del antiguo departamento de pilas y por la reunion de dos de sus habitaciones, queda un local, suficientemente espeso para la colocacion de un aparato de duchas circulares, preciso o grupo-plas de 4 circulos llevando adiccionada, un m. tallo la ducha, espinal, y unido a el, la de la derecha, la circular y ascendente.

Dicho aparato es alimentado por un deposito colocado a 9 metros de altura, y este a su vez por una bomba de las llamadas Meteoricas pudiendo por la instalacion, emplearse, aguas desde la temperatura atmosférica, hasta la de 43° Centígrados.

En dicho departamento y en uno de sus angulos queda una pila para baños generales en aquellos enfermos a quienes convenga uno, y otra aplicacion.

2^o En el piso bajo y en la nave posterior

quele, proyectado un nuevo departamento para la aplicacion del agua a bajas temperatura y el cual se compondra de 4 habitaciones.

En dos de ellas van magnificas pilas de marmol blanco para baños generales y en comunicacion con ellas y en una tercera habitacion del departamento se instalaran las duchas pias de regadera, oriental, y vaginales, alimentados estos aparatos por un deposito colocado a 7 metros 20 centimetros de elevacion con una bomba de agua sistema para su alimentacion.

La cuarta habitacion de este departamento va destinada a gabinete de pulverizaciones y en la cual y sobre 4 metros de marmol van otros tantos aparatos alimentados por una bomba de presion.

Provincia de Murcia

Modelo n.º 2

Establecimiento de baños y aguas minerales de
Alhama

Citado de los enfermos concurrentes al mismo durante el
año de 1886

<u>Provincias</u>	<u>Deducción</u> <u>modada</u>	<u>Deducción</u> <u>por</u>	<u>Edad de</u> <u>propia</u>	<u>Total</u>	<u>Observaciones</u>
Albacete	8	1		9	De los 729 en fermos que figu- ran en el presente cuadro, se han ba- ñado 472 en el departamento de pitag y los 267 restantes, que la provincia o han o qual
Alicante	3			3	
Murcia	13	6		19	
Barcelona	1			1	
Ciudad Real	2			2	
Madrid	28	1		26	
Murcia	577	33	5	616	
Ciudad	1			1	
Argelia francesa	2			2	
	692	41	6	729	

Alhama 11 de Noviembre de 1886

Dr. Medico
Juan Cano Pri

Dr. Republicano
Salvador Lopez
Alvarez

Dr. Quirico
Fran Chinchilla





Modelo n^o 2

Establecimiento de banos y
Provincia

Estado n^o 1^o de los enfermos concurrentes

Enfermedades

	Diatirisis urica	Diatirisis urica
<p>Primer grupo - Anomalías de la asimilación principios inmediatos</p>	Reumatismo	Reuma articular y fibroso
		tipo muscular, simple
		tipo artico o nervioso
		tipo nodoso
		tipo visceral
	Gota	Gota
<p>Segundo grupo - Anomalías de la asimilación principios indeterminados</p>	Hepatitis	Manifestaciones de 1 ^o grado
		Id de 2 ^o grado
<p>Tercer grupo - Anomalías de la asimilación principios por inoculación</p>	Erosfulismo	Manifestaciones de 1 ^o grado
	Difiteria	Manifestaciones de 2 ^o periodo
		Sumas

y
 as
 es
 aguas minerales de Albama,
 de Murcia,
 al mismo durante el año de 1886

	Curados	Aliviados	sin resultado	Total
	"	"	" 3	" 3
10.	"	72	" 191	" 9 268
	"	24	" 58	" 1 83
	"	20	" 57	" " 77
	"	"	" 3	" " 3
	"	2	" 1	" " 3
	"	1	" 2	" 1 4
do	"	28	" 34	" " 62
	"	"	" 9	" " 9
do	"	"	" 4	" " 4
ido	"	"	" 3	" " 3
	147	365	7	519

Enfermedades
Sumas anteriores

Cuarto grupo: Anomalías
de la inervación.

Parosís

Funcional

Acous.

Vértigo epiléptico

Epilepsia confirmada

Mopias

Paralísi gradual incompleta

Paraplegias

Hemiplegias

Mutilitas

Neuralgias

Neuralgias

Sciática

Brucal

Curvo frontal

Neuralgias diversas

Paralísis

Del labio glosso faringeo

Paralísis diversas

Sumas

	Cuadros	Mirados	Ching rellado	Total
	147	268	7	419
"	" 1	" 4	" "	" 5
"	" 1	" 1	" "	" 2
da	" "	" 3	" "	" 3
plata	" "	" 3	" "	" 3
"	" "	" 6	" "	" 6
"	" 5	" 39	" 6	" 50
"	" "	" 3	" 3	" 6
"	" 9	" 16	" "	" 25
"	" "	" 1	" "	" 1
"	" 7	" 13	" "	" 20
"	" 1	" 4	" "	" 5
"	" 2	" 1	" "	" 3
"	" "	" 4	" "	" 4
	173	463	16	652

Enfermedades

Sumas anteriores

Del aparato bronquial pulmonar
Catarro bronquial pulmonar
Herpes faringeo

Del aparato gástrico intestinal
Gastralgias
Dyspepsias
Hepatitis crónica

Del aparato genito-urinario
Catarro crónico de la vejiga
Herpes de la vulva
Amenorreas
Dismenorreas
Leucorreas
Métritis crónica
Ovaritis
Derrames de la matrice

De la piel

Prurigo
Eczema, pimentado

Sumas

Quinto grupo - Enfermedades localizadas en diversos órganos y aparatos.

	Curados	Aliviados	Seguro resultado	Total
	172	463	16	692
mas.	" 1	" 1	" "	" 2
"	" 1	" 4	" "	" 5
"	" 1	" 3	" 1	" 5
"	" "	" 4	" "	" 4
"	" "	" 1	" "	" 1
"	" "	" 1	" 1	" 2
"	" "	" 1	" "	" 1
"	" "	" 3	" "	" 3
"	" "	" 4	" "	" 4
"	" "	" 6	" "	" 6
"	" "	" 10	" "	" 10
"	" "	" 1	" "	" 1
"	" "	" 4	" "	" 4
"	" 1	" 1	" "	" 2
"	" "	" 1	" "	" 1
	177	508	18	703

Continuar las afeciones
del quinto grupo

Del aparato locomotor

Enfermedades varias

Enfermedades

Sumas anteriores

Fracturas
Anquilosis completa, incompleta
Ulceras de las estomidades
Inflam. traumática

Osteoartrosis de las articulaciones
Osteosis
Raguitis
Fistulas
Catarro intestinal crónico
Estrabismo
Trismo
Qui. padecimiento
Por. harrion. por accid.

Sumas totales

Caracteres	Miradas	Resultado	Total
197	508	18	703
" " "	" 2	" "	" 2
" " 1	" 3	" 2	" 6
" " "	" 5	" "	" 5
" " "	" 1	" "	" 1
" " "	" "	" 1	" 1
" " "	" 1	" "	" 1
" " "	" 1	" 1	" 2
" " "	" 1	" "	" 1
" " "	" 1	" 1	" 2
" " "	" 1	" "	" 1
" " "	" 1	" "	" 1
" " "	" "	" "	" 4
" " "	" "	" "	" 5
198	526	23	739

Observaciones a la concurrencia,

Si compramos los cuadros estadísticos del pasado y presente año observaremos un aumento de 207 enfermos ó sea un 39% de aumento.

Si nos detenemos sobre los resultados obtenidos en los diferentes padecimientos convulsivos veremos de un total de enfermos curados en algo mas de un 24%, en un 11% los aliviados quedando un 3% para aquellos que han dejado de obtener resultado alguno en los padecimientos que les afligen, aun a pesar de su carácter de curables.

Utinam con este Memo por cuanto me habia propuesto y designado restar solo felicitación y aspiración por un celo y energía para asegurar de la empresa, propiamente los mejores que la ciencia exige y el bien de la humanidad.

Granada, y Diciembre 21/86

Diego Chiriquillo



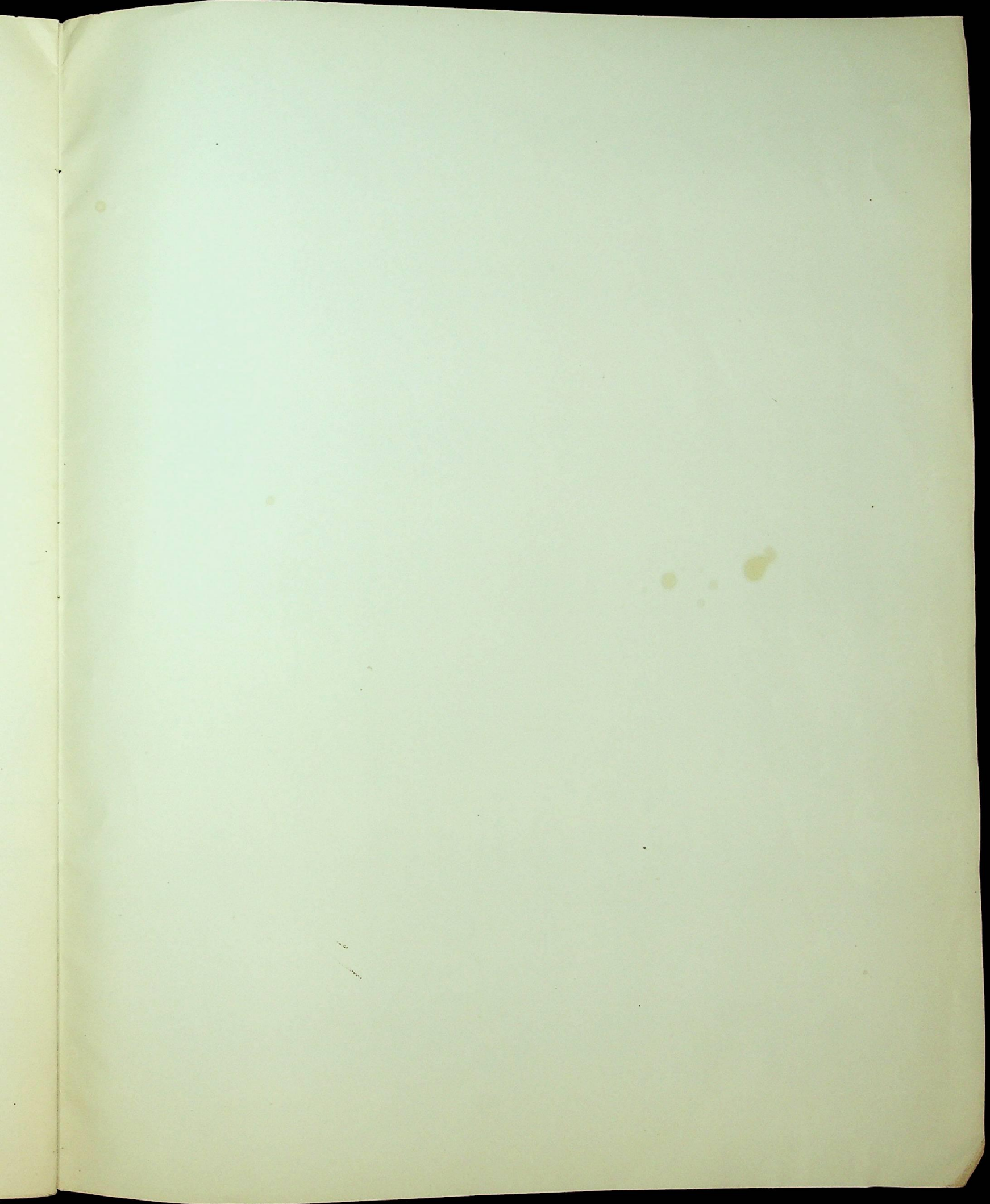

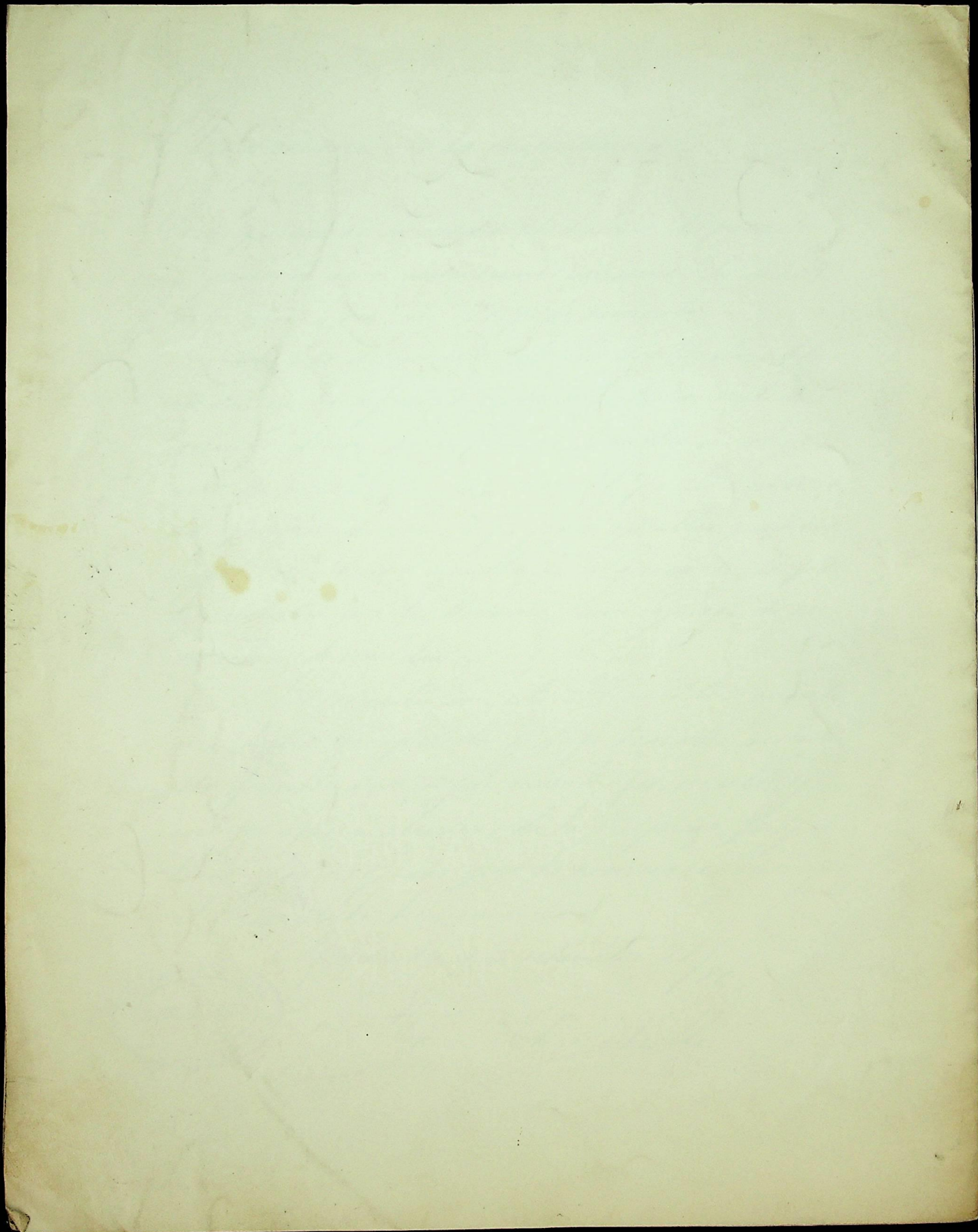

2735

~~86-59-fa-660-3a~~

10

DIRECCIÓN FACULTATIVA
del Establecimiento
DE BAÑOS MINERO-MEDICINALES

DE

Alhama de Murcia.



60



Excmo Voo
Con cumplimiento al parrafo
I del Artº 1º del siguiente regla-
mento de Baños y aguas mine-
ro-medicinales, adjunto tengo
el honor de remitir a V. E.
la memoria anual y cuadros
estadísticos de que habla
la dicha regla del referido
Artículo. debiendo por
tanto serle, al propio tiempo
continuo mi residencia en
Granada. Para de Dios sirva
lo que pongo en su conocimiento
y los efectos oportunos
Dios guarde a V. E. en Gra-
nada el 21 de Diciembre de 1886

Frau Chuchilla

Excmo Voo Director Genl de Beneficencia
etc. y Sanidad

