

75 B-1-A-N-5

N. 29

2731

Cuadros estadísticos.

De los enfermos concurrentes al establecimiento de aguas minerales de la Malahá, Provincia de Granada, que tiene la honra de presentar el Médico Director del mismo.

D. José Lopez Hernandez
al.



Excmo. Sr. Real Consejo de
Sanidad del Reino
en el año 1849

X-53-236457-X



BIBLIOTECA U.C.M.



5308033646

Ma

Gr

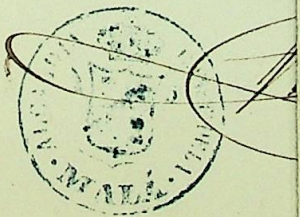

Establecimiento de aguas minerales de la Malahá
 Provincia de Granada
 Estado de los enfermos concurrentes al mismo

Precedencias	Infermos de la clase acomodada	Idem de la clase de pobres	Idem de la clase de tropa	Totales	Observaciones
Granada	322	37	"	359	"
Málaga	9	"	"	9	"
Córdoba	6	"	"	6	"
Madrid	4	"	"	4	"
Jaén	3	"	"	3	"
Totales	344	37	"	381	"

Malaha 30 de Setiembre de 1879

Nº 13º

El Alcalde

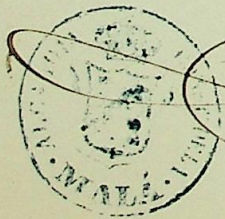

Señor

El Médico Director
 José López Fernandez

Conforme
 el Administrador

Sebastián Aguilar

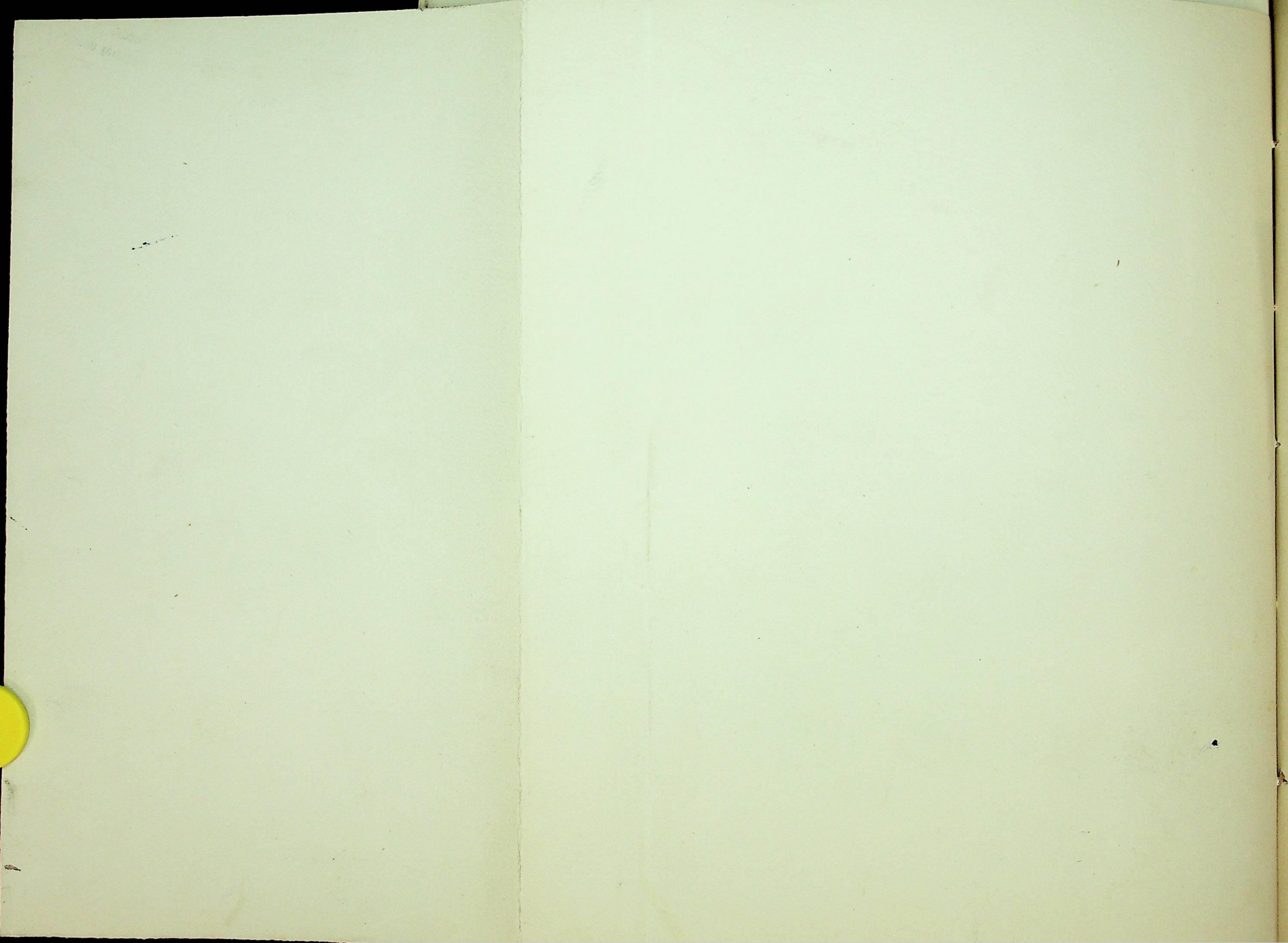

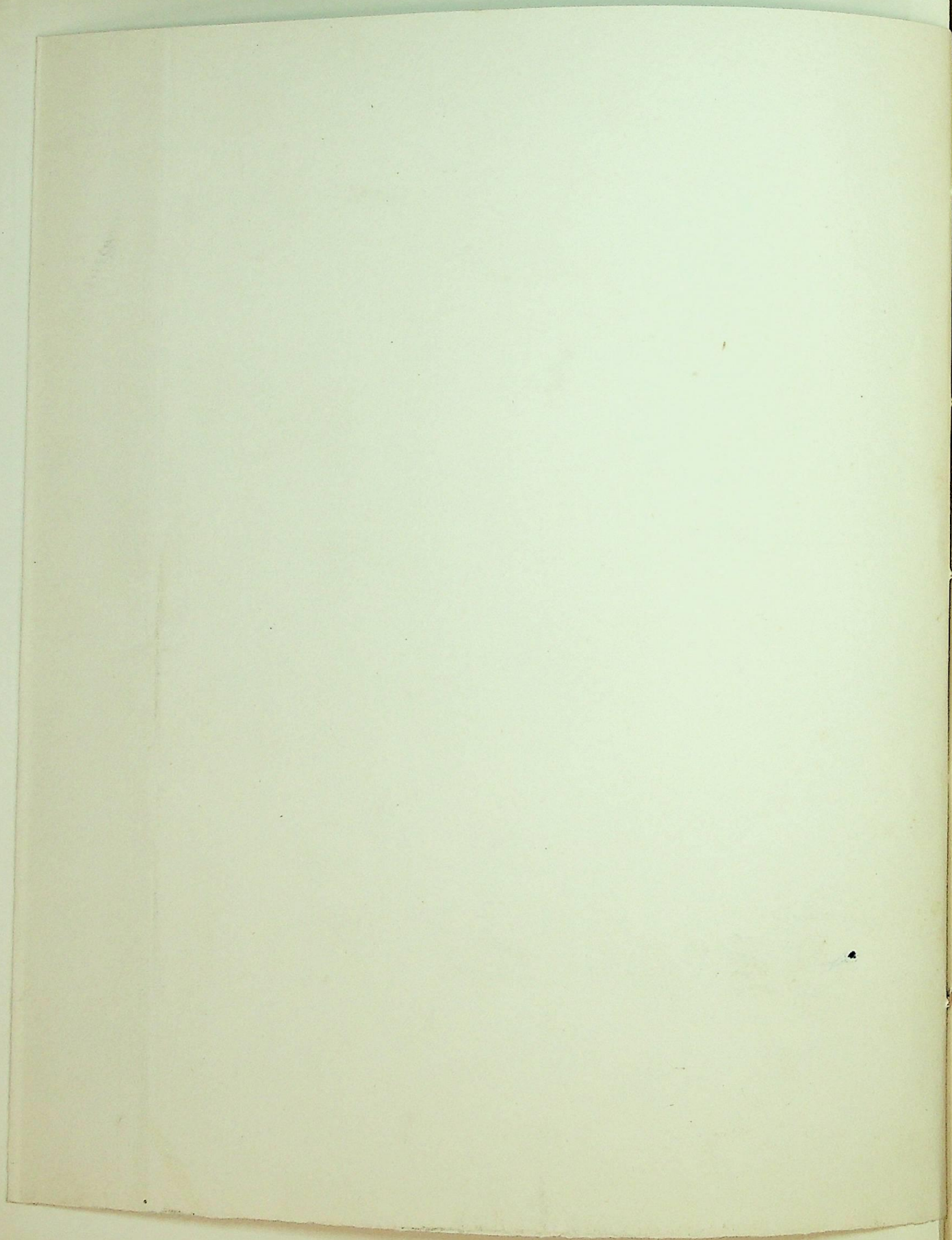

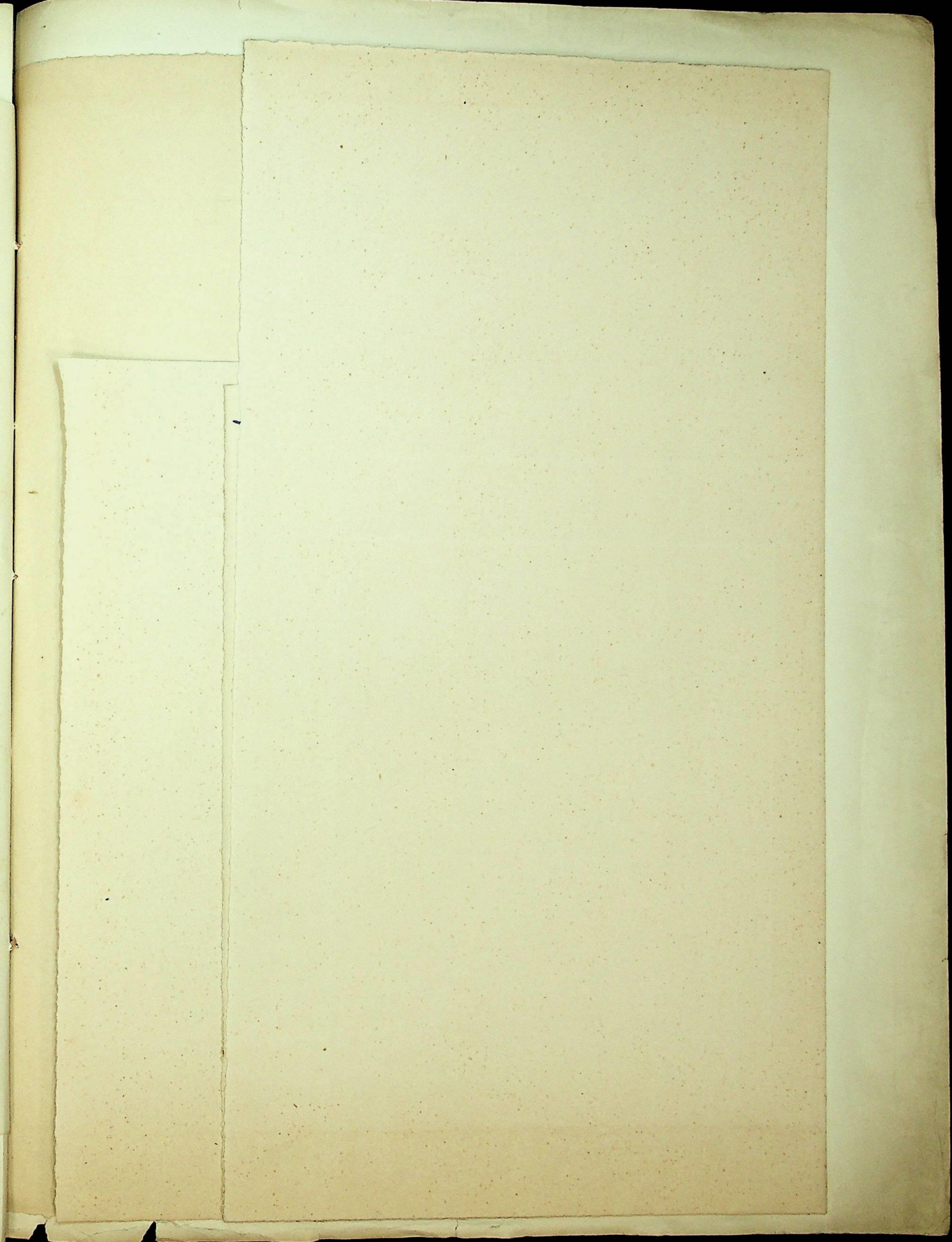

Establecimiento de aguas minerales de la Malahá

Provincia de Granada

Estudo de los enfermos concurrentes al mismo

Enfermos tratados por las aguas templadas			Curados	Aliviados	Sin Resultado	Totales	Observaciones
1.º Grupo = Anomalías de asimilación Principios inmediatos	Reumatismo	Artritis articular aguda	1	1	2	3	(1) En alguno de estos enfermos se ha derivado la temperatura natural del agua artificialmente.
		Id. muscular simple	1	7	3	11	
		Id. escrofuloso	1	2	1	2	
		Id. crónico	1	4	1	5	
		Artritis	1	2	3	5	
2.º Grupo = Anomalías de asimilación Principios indeterminados	Escrofulismo	Primitivo	4	2	2	11	(2) Estos enfermos curados y aliviados han sido niños en la lactancia.
		Secundario	1	1	2	3	
		Ferriario	1	1	1	3	
		Primitivo	13	64	19	96	
		Secundario	2	16	14	32	
3.º Grupo = Anomalías de asimilación Principios por inoculación	Sifilis	Secundaria	1	1	1	2	
		Primaria	1	1	1	2	
4.º Grupo = Enfermedades neoplásicas = Cánceres = Epitelionomas de la = Inervación	Neuritis	Funcional	1	1	1	2	
		Trofíca	1	1	1	2	
		Del trigémino	1	2	1	4	
		Cervicobraquial	1	4	1	5	
		Brachial	1	1	1	2	
	Neuralgias	Catarro bronquial	1	2	1	3	(3) Estos dos enfermos, de profesión cantores, notaron la voz
		Laringitis	1	2	1	2	
		Oenas	1	2	1	3	
		Amigdalitis	1	3	1	4	
		Uastalgias	1	2	1	3	
	Saparato respiratorio	Uastalgias	1	2	1	3	(4) Este enfermo curado, tenía antecedentes hepáticos y comedia la curación con la aplicación de un exúnculo en la piel
		Uastalgias	1	2	1	3	
		Uastalgias	1	2	1	3	
		Uastalgias	1	2	1	3	
		Uastalgias	1	2	1	3	
Saparato digestivo	Catarro intestinal	1	2	1	3	(5) Uno de estos enfermos tenía retención de orina que desapareció con los baños generales	
	Amenorrea	1	2	1	3		
	Catarro venial	1	2	1	3		
	Quenionitis	1	2	1	3		
	Uastalgias	1	2	1	3		
Saparato genito-urinario	Uastalgias	1	2	1	3	(6) Este enfermo curado lo fue de las úlceras que dan de la base.	
	Uastalgias	1	2	1	3		
	Uastalgias	1	2	1	3		
	Uastalgias	1	2	1	3		
	Uastalgias	1	2	1	3		
Saparato de la visión	Uastalgias	1	2	1	3	(7) Una de estas enfermas aliviadas, era estéril y se ha hecho fecunda por su mejora de la matriz	
	Uastalgias	1	2	1	3		
	Uastalgias	1	2	1	3		
	Uastalgias	1	2	1	3		
	Uastalgias	1	2	1	3		
Saparato auditivo = De la piel	Otorrea	1	2	1	3	(8) Este enfermo curado lo fue de las úlceras que dan de la base.	
	Uastalgias	1	2	1	3		
	Uastalgias	1	2	1	3		
	Uastalgias	1	2	1	3		
	Uastalgias	1	2	1	3		
7.º Grupo = Enfermedades diversas =	Uastalgias	1	2	1	3	(9) Este enfermo curado lo fue de las úlceras que dan de la base.	
	Uastalgias	1	2	1	3		
	Uastalgias	1	2	1	3		
	Uastalgias	1	2	1	3		
	Uastalgias	1	2	1	3		
Enfermos tratados por las aguas frías			1	6	1	7	
1.º Grupo = Anomalías de asimilación Principios inmediatos	Escrofulismo	Primitivo	1	6	1	7	
		Secundario	1	1	2	3	
		Ferriario	1	1	1	2	
2.º Grupo = Enfermedades diabéticas =	Uastalgias	Ulcero	1	11	2	13	
		Diabetes	1	4	1	5	
		Ulcero	1	1	1	2	
		Ulcero	1	1	1	2	
		Ulcero	1	1	1	2	
3.º Grupo = Enfermedades crónicas del aparato genital de la mujer	Uastalgias	Dismenorrea	1	3	1	4	(10) Una de estas enfermas aliviadas, era estéril y se ha hecho fecunda por su mejora de la matriz
		Ulcero	1	7	1	8	
		Ulcero	1	2	1	3	
		Ulcero	1	5	1	6	
		Ulcero	1	2	1	3	
Individuos que ha usado las aguas solo por tener antecedentes hepáticos o escrofulosos o por haberse curado en ellas manifestaciones de dichas diótesis.			1	1	1	2	(11) La menor concurrencia de las aguas frías, se debe al poco tiempo que se van de estar en uso medicinal
Totales			31	214	88	331	

Granada 20 de Diciembre de 1877 El Médico Director
Jose Lopez Hernandez

