

FG 4190



**ATLAS**  
GÉOGRAPHIQUE ET PHYSIQUE  
DU ROYAUME DE  
**LA NOUVELLE ESPAGNE,**

FONDÉ

SUR DES OBSERVATIONS ASTRONOMIQUES, DES MESURES TRIGONOMÉTRIQUES  
ET DES NIVELLEMENS BAROMÉTRIQUES;

PAR **AL. DE HUMBOLDT.**

---

**PARIS,**

CHEZ FR. SCHOELL, RUE DES FOSSÉS-S.-GERMAIN-L'AUVERROIS, n<sup>o</sup>. 29;

ET A TÛBINGUE, CHEZ J. G. COTTA, LIBRAIRE.

-----  
1808.

ATLAS

GRAPHIQUE

LA NOUVELLE FRANCE

DE LA N. B. P.

# CARTES GÉOGRAPHIQUES

## ET PHYSIQUES

CONTENUES DANS L'ATLAS MEXICAIN.

1. CARTE générale du royaume de la Nouvelle-Espagne, dressée sur des observations astronomiques, sur des plans manuscrits, sur des journaux de routes et sur la réunion de tous les matériaux qui existoient en 1804 dans la capitale de Mexico.
2. Carte du Mexique et des pays voisins, présentant les limites occidentales de la Louisiane et des Etats - Unis.
3. Carte de la vallée de Mexico, ou de l'ancien Tenochtitlan, avec la chaîne de montagnes qui environne le plateau d'Anahuac.
4. Carte qui présente neuf points sur lesquels on a projeté des communications entre la mer du Sud et l'Océan atlantique.
5. Carte réduite de la route d'Acapulco à Mexico.
6. Carte de la route qui mène de Mexico à Durango.
7. Carte de la route qui mène de Durango à Chihuahua.
8. Carte de la route qui mène de Chihuahua à Santa-Fe.
9. Carte réduite de la partie orientale de la Nouvelle - Espagne, depuis le plateau de la ville de Mexico jusqu'au port de la Vera - Cruz.
10. Esquisse d'une carte qui présente les fausses positions attribuées aux ports de Vera-Cruz et d'Acapulco, et à la capitale de Mexico.
11. Plan du port de Vera-Cruz.
12. Tableau physique de la pente orientale du plateau de la Nouvelle-Espagne; chemin de Mexico à Vera-Cruz, par Puebla et Xalapa.

13. Tableau physique de la pente occidentale du plateau de la Nouvelle-Espagne; chemin de Mexico à Acapulco.
14. Tableau du plateau central des montagnes du Mexique, entre les 19° et 21° de latitude boréale; chemin de Mexico à Guanaxuato.
15. Profil du canal de Huehuetoca, creusé pour préserver la ville de Mexico du danger des inondations.
16. Vue pittoresque des volcans de Mexico, qui ont 5400 mètres (2771 toises) et 4786 mètres (2455 toises) de hauteur.
17. Vue pittoresque du volcan d'Orizaba, qui a 5295 mètres (2717 toises) de hauteur au-dessus du niveau de l'Océan.
18. Plan du port d'Acapulco.
19. Esquisse d'une carte qui présente les diverses routes par lesquelles les richesses métalliques refluent d'un continent à l'autre.
20. Figures représentant l'arée de la Nouvelle-Espagne et de ses intendances.

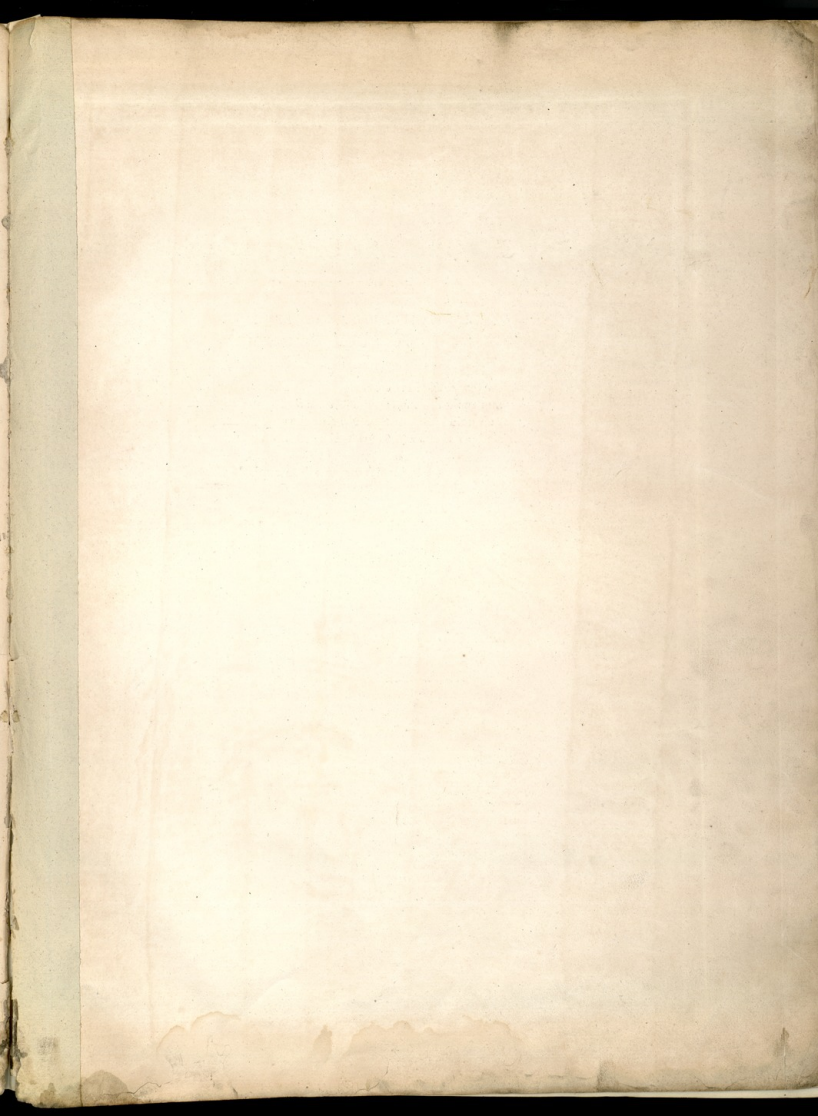

CARTE GÉNÉRALE  
DU ROYAUME DE LA NOUVELLE ESPAGNE

depuis le Parallèle de 16° jusqu'au Parallèle de 35° (Latitude Nord)

DRESSER

Par les Observations Astronomiques et les Levés de la Commission  
qui a été envoyée à Mexico, en conséquence de l'Ordonnance

PAR ALEXANDRE DE HUMBOLDT.







**Explication des Signes**

- ▲ CAPITAL ou chef-lieu
- Place ou localite importante
- Village
- Poste de Commerce ou de Mission
- Poste de Commerce
- Poste de Mission
- Poste de Commerce et de Mission
- Poste de Commerce, Poste de Mission et de Poste

*Gulf of Mexico*

*Grand Ocean*

*Grand Ocean Equinocial*

*Mar del Sur e Ocean Pacifico*

*J. B. Thompson*











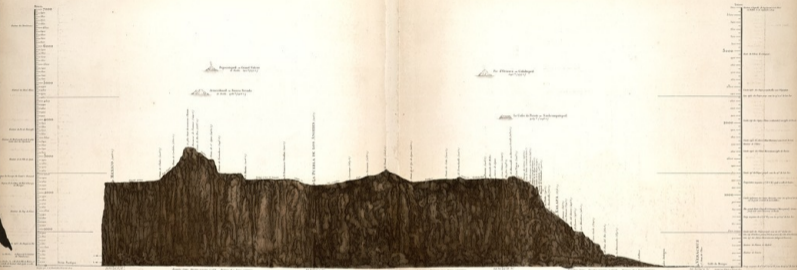

*Tableau physique de la pente Orientale du Plateau de la Nouvelle Espagne,*  
 (Chemin de Mexico à Veracruz par Puebla et Xalapa.)

*D'après les cartes Barométriques et Topographiques prises en 1763 par M. de Humboldt*

Paris, chez la Citoyenne de la Plume

chez la Citoyenne de la Plume

chez la Citoyenne de la Plume







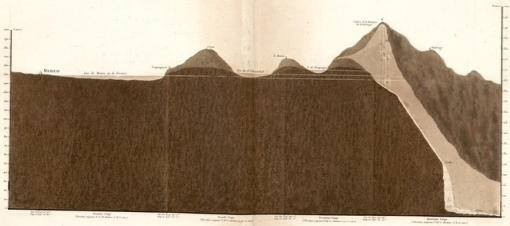

## Profil du Canal de Achiueteca

(Desague Real.)

*Canal pour servir la Ville de Mexico de l'eau de la Fontaine*

Section de la Ville de Mexico



Section de la Ville de Mexico

Section de la Ville de Mexico

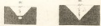

Section de la Ville de Mexico

Section de la Ville de Mexico

*Excursions de la Péninsule*

sur les Alpes, la Vallée de Maurin  
et le Mont-Rose

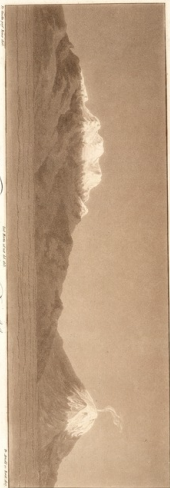

10

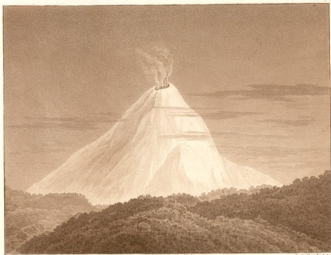

*Pic d'Orizaba,*

ou depuis la Barre de Xalapa

de l'Empire de Mexique

