

83-1-A=N. 6
Establecimiento

2732

Balneario de la Malaká

Provincia de Granada.

Cuadros Estadísticos de enfermos concurrentes al establecimiento, y de las enfermedades tratadas por sus aguas, que en cumplimiento de las prescripciones Reglamentarias, tiene la honra de presentar el Médico Director Don José Lopez Fernandez

al

Excmo é Ilmo. Real Consejo de Sanidad del Reino, en el año de

1880.



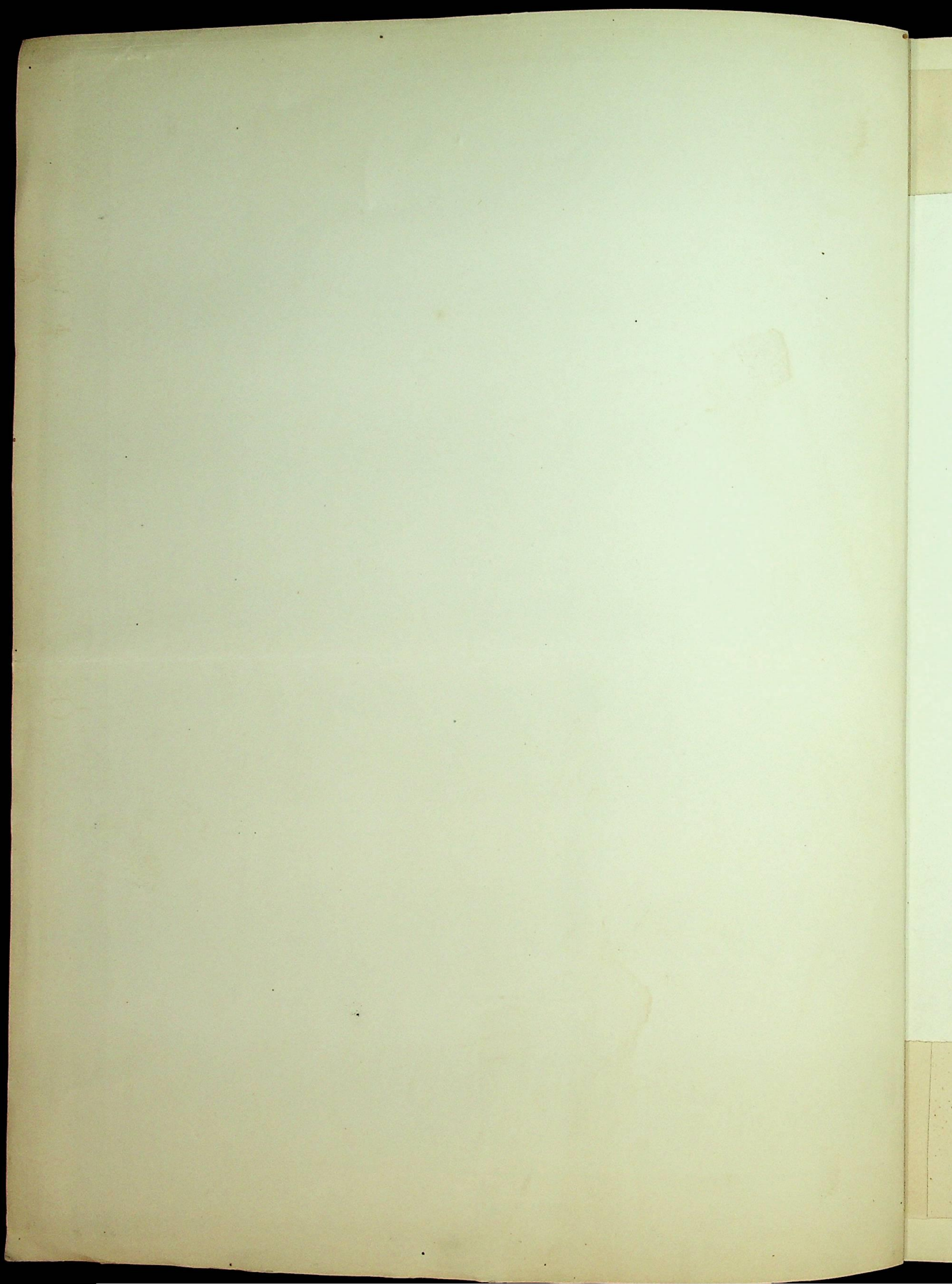

Establecim

Establecimiento de aguas minerales de la Malahá
Provincia de Granada

Estado de los enfermos concurrentes al mismo

Procedencia	Enfermos de la clase acomodada	Idem de la clase pobre	Idem de la clase de tropa	Totales	Observaciones
Granada	389	39	"	428	"
Malaga	11	"	"	11	"
Madrid	1	"	"	1	"
Córdoba	1	"	"	1	"
Totales	402	39	"	441	"

Malahá 30 de Setiembre de 1880

N.º B.º

El Alcalde



[Signature]

El Médico Director

[Signature]

Conforme.

El Administrador

[Signature]

BIBLIOTECA U.C.M.



5308033780



Estabbeim

Estack

X-53-237120-7

Establecimiento de aguas minerales de la Tabalera
 Provincia de Granada
 Estado de los enfermos concurrentes al mismo

Enfermedades tratadas por las aguas templadas		Cuados	Aliviados	sin Remedio	Totales	Observaciones		
1.º Grupo = Anomalías de asimilación = Principios inmediatos	Diatésis urica = Sub-aguda	1	2	"	3	(A) Este enfermo que aparece curado, uso las aguas en bebida y baños.		
	Reumatismo =	Tipo articular y fibroso	"	3	4	7	(B) la 1.ª y 2.ª temporada, sufrió frecuentes dolores reumáticos que se regularon de gran espulsion de arenillas uricas y obturo su completa curacion.	
		Idem muscular simple	1	12	6	19	"	
		Idem trelico	"	"	5	5	"	
		Artritis { Primitivas Secundarias Feriarias	"	3	3	3	3	(C) En uno de estos enfermos, aliviados, se elevó la temperatura natural del agua del baño, artificialmente hasta 38.º centígr.
2.º Grupo = Anomalías de asimilación = Principios indeterminados	Gota =	Fonica o franca	"	"	5	5	(E) La mayoría de estos enfermos son niños y se niegan a usar, por, se baja temperatura, las aguas del manantial del Orto que está en general mas indicada en el Escrofulismo; mas sin-	
	Escrofulismo =	Secundario	"	4	3	10	"	
		Feriaris	"	"	5	5	"	
	Herpetismo =	Primitivo	6	27	14	67	(D) embargo, les dispongo los baños en el manantial templado y a virtud de su apropiada mineralizacion y de la vida de campo que gozan en el Establecimiento se alivian.	
3.º Grupo = Anomalías de asimilación = Principios por inoculacion	Sífilis =	Feriaris	"	6	15	21	"	
		Secundario	3	34	55	48	"	
		Primitiva	"	"	5	5	"	
4.º Grupo = Enfermedades diatésicas	Alorosis =	Secundaria	"	5	2	3	(F) Muchos de estos enfermos, años anteriores obtuvieron en el Establecimiento la curacion de sus manifestaciones morbosas, las cuales se les han reproducido. Otros aliviados, lo han sido tambien, en temporadas anteriores, mas sin haber desapare-	
		Feriaris	"	12	3	15	"	
		Alorosis	"	3	3	4	"	
		Leucemia	"	3	5	2	"	
5.º Grupo = Anomalías de la inervacion	Neurosis =	Funcionales = Epilepsia	"	5	5	2	"	
		Tropicas =	Hemiplejia	"	5	5	2	(G) Uno de estos enfermos saturado de mercurio y loduro potasio, no encontraba mejoría alguna y desues del uso de las aguas repitió la medicacion antisyfilitica con gran utilidad.
			Paraplegia	"	6	3	10	"
	Neuralgias =	Del trigemino	"	5	5	2	"	
		Supra-orbital	"	3	5	4	"	
		Lumbo-abdominal	"	3	5	4	"	
	Aparato respiratorio =	Crónica	"	5	5	5	"	
		Laringitis	"	5	5	2	"	
		Trinitis	"	7	2	9	"	
	Aparato digestivo =	Gastritis	"	5	5	5	"	
Gastralgia		"	5	5	2	"		
Catarr gastro intestinal		"	5	5	2	"		
Catarr vesical		"	5	5	2	"		
6.º Grupo = Enfermedades crónicas localizadas en distintos organos y aparatos	Apar.º genito urinario =	Estrech y uretral inflamatoria	"	5	5	3	"	
		Leucorrea	1	5	5	3	"	
		Amenorrea	2	3	"	5	"	
		Dismenorrea congestiva	1	2	"	3	(H) La dismenorrea que tiene por causa una gran congestion de los organos genitales, se alivia o se cura generalmente por el uso de los baños largos y generales en las aguas templadas de este Establecimiento.	
Aparato auditivo =	Otitis catarral	"	3	5	4	"		
	Oftalmia catarral	2	9	2	13	(I) La mayoría de estos enfermos son de antecedentes herpeticos o escrofulosos, debiendo ellos su mejoría a la modifi-		
	Blefaritis aliar	1	24	10	35		cacion sintomatica de su constitucion; no obstante otros muchos antecedentes se alivian, por lo cual, hay que reconocer en las aguas una virtud medicinal especial sobre los padecimientos oculares.	
Aparato de la vision =	Dacriocistitis	"	3	"	3	"		
	Queratitis	"	3	"	3	"		
	Trid coroiditis posterior	1	5	5	3	"		
7.º Grupo = Enfermedades diversas	De la piel =	Erupciones periodicas de la cara	5	12	4	21	"	
		Erupion pulada	"	5	5	2	"	
		Ulcera varicosas de las piernas	"	2	2	4	"	
		Ulcera simples de las piernas	"	2	"	2	"	
Trastornos propios de la denticion	"	3	"	3	3	"		
	Pleora sanguinea	"	5	5	5	"		
	Hipocondria	"	5	5	5	"		
Individuos, que en años anteriores obtuvieron la curacion de sus manifestaciones morbosas, con el uso de estas aguas, y las han vuelto a usar para confirmar su curacion						29	"	
Enfermedades tratadas por las aguas frias								
1.º Grupo = Anom. de asim. = Prin.º indeter.º	Escrofulismo =	Primitivo	"	3	5	4	"	
		Alorosis	"	16	3	19	"	
2.º Grupo = Enfermedades diatésicas =	Neuralgias = Del trigemino	"	"	2	"	2	"	
		"	3	8	5	12	"	
3.º Grupo = Anomalías de la inervacion =	Ulcorragias =	"	2	8	5	15	"	
		"	5	2	7	"		
		"	5	5	5	"		
		"	5	5	5	"		
4.º Grupo = Enfermedades crónicas del aparato genital de la mujer	Polipo del cuello uterino	"	"	5	5	"		
		"	"	5	5	"		
5.º Grupo = Enfermedades diversas	Ovaritis	"	"	5	5	"		
		"	2	5	3	"		
Totales = 35 - 270 - 158 - 452 =								

Granada 18 de Diciembre de 1880
 El Médico Director
 José Lopez Girona de r

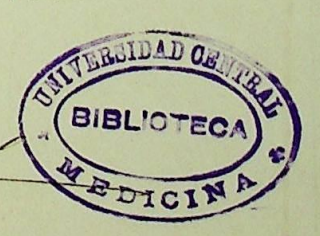

X-53-237120-7

