

MSS (49)

Abisio ma
maris

1818

Observador D Cebdonio Mauge
Censor D Rafael Corta

Nº 671



23 de Marzo

2 de Abril

87-4-A-407

N. 671 - 672

BH MSS 918 (49)



M. V. S. S.

117

Celedonio Mangé Maestro Cirujano en el Lugar de Villapranca del Campo - Partido de Tarasca ante V. S. S. con el mayor respeto, Relación ó Consulta: Que en esta Ciudad está manejando una Enferma de 46 años, la que ace un año que de Neón parida sobre vino un depósito lacteo en la mama izquierda, acompañada de inflamación muy voluminosa en esta mama, habiéndole proporcionado los remedios necesarios con el fin de laxar la tirantez del sistema fibroso, y poner corriente los canales que conducen el humor lacteo, no pudo beneficiarse; pues habiendo presentado todos los señales que manifiestan la supuración fue necesario el acudirle con los medicamentos supuratorios, i beneficio del Ung.º Negro que llamamos de la Merx, formó en la parte alta de esta mama supurata i por la mencionada salida salida al Material, con mucha abundancia y de buena calidad; rebajada toda la Materia i cicatrizada la Ulcera, quedó toda la mama con mucha dureza y crúxosa, teniendo esta varios insultos en el discurso de un año, ala correspondencia de los Periodos q. estos an estado suprimidos, y en cual quier Genio q. hacia como el Masax 3.º sobre venia. Una inflamación Crisipelatosa á acompañada de un dolor lancante y más agudo, i beneficio del coñimi.º y fomento anti Fluxístico cedia, asta la correspondencia del otro Periodo: Posteriormente habido halacada con la mencionada inflamación á acompañada de un dolor opante y latente, sin que rex ceder a los remedios indicados, pues habiendo manifestado dos supuraciones una en la parte alta y otra en la baja cada una en un punto fijo sin comunicación la una de la otra, i estas de poco diametro, se excretaron, y salió un material sano y sin mal olor, á estado por tres dias el exfúo de la parte alta fluendo un humor claro y linfático, semejante al humor lacteo de la otra mama con un olor como el de la llama buena con lag. Cua. de 4 años, pero la mama quedaba como en su primer estado de dureza i esclerosis.

Me parece puede reputarse esta enfermedad por un Curaxo, Compuesto, Comple-
 cado, y complicado: Curaxo por su dureza i que las Glandulas son ordinariamente el
 asiento de esta enfermedad, i la linfa muy espesa viscosa i de tenida en los vasos de
 estos cuerpos, es la causa proxima: Compuesto pues se sobre viene la Crisipela genio-
 ica: Complicado por que proviene de un vicio particular, y jamas padece á ser di-

le
7
la
o
lon
ec
ma
c
ce
la
-
u-
i
20
-



[Faint, illegible handwritten text or markings]

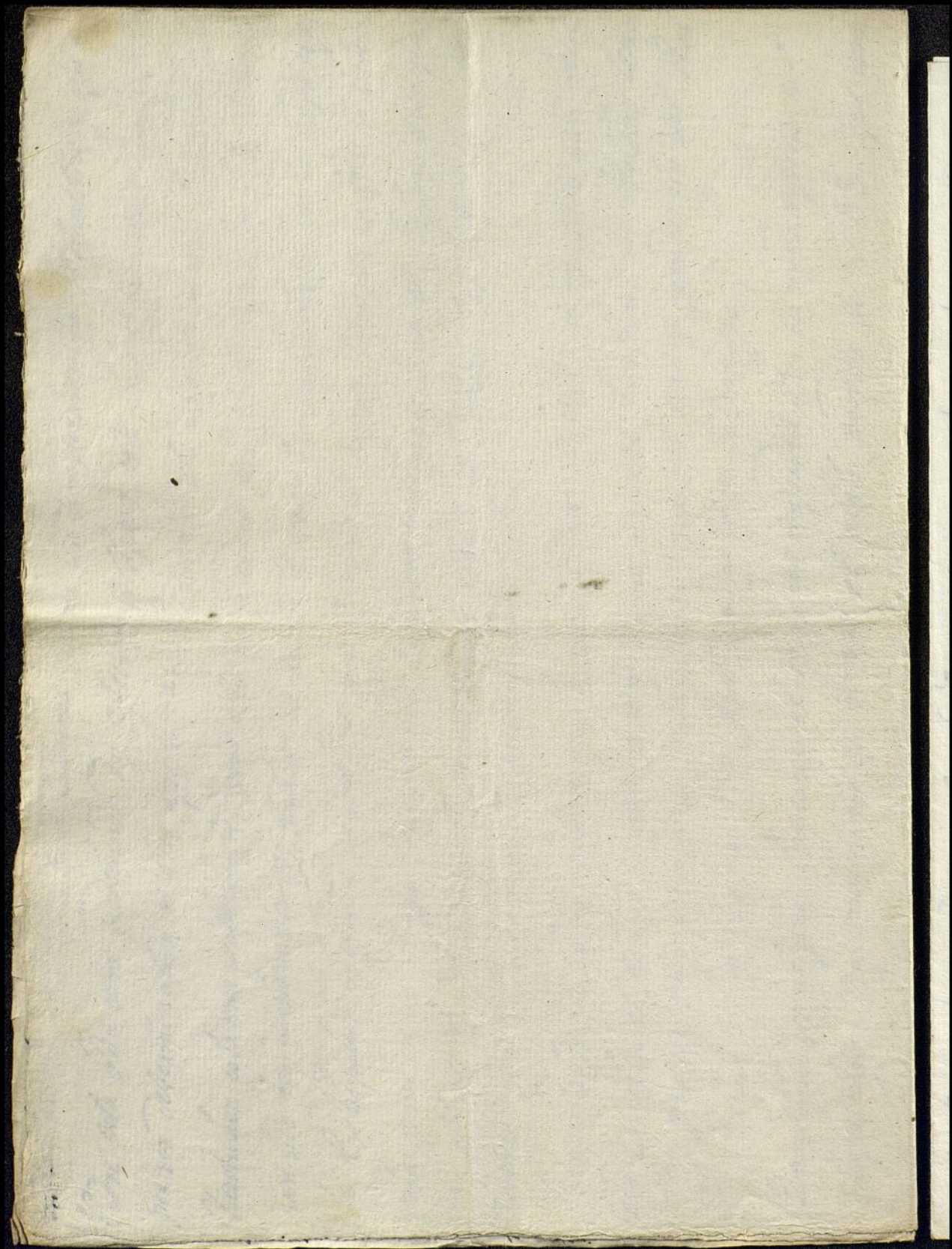



D. Celedonio Manco ha dirigido,
 à la R. Junta superior gubernativa
 de Curujía, y está à la presente
 el Catedrático una consulta, que se
 reduce à lo siguiente:

una Mujer melancolica padeció
 de un año à esta parte, y tuvo un
 pebo que terminó por supuración y
 dió mucha y buena podre del
 pecho izquierdo; quedando este
 duro. Desde entonces se ha puer-
 to erisipelatoso, y con dolores agudos
 lancinantes en las correspondencias
 de los mamas, que todavía no han
 aparecido, por poco que se haya
 apitado la enferma; cediendo siempre
 à los antiflogísticos topicos, excepto en
 la última, en que la inflamación fue
 mas dolorosa y acompañada de ca-
 lentura, y terminó en dos abscesos pe-

quénos y ácidos, q. abiertos por
la parte superior e inferior del pe-
cho diéron un humor varioso sin
fetor. A los tres dias era el humor
mas claro y linfatico, y en la actua-
lidad es leche tan buena como la
del otro pecho q. que mama su hi-
jo, sin embargo de permanecer la
daxera escúrva.

Se persuade el Autor q. la con-
sulta a que el mal es un escúrva,
y a que está sostenido por vicio can-
cero, porque el Padre de la Paciente
padece polipos. Bajo de este concepto
tiene por irresoluble la daxera y
por muy arriesgada la extirpacion, y
propone como mejor partido diluir
y atenuar, puesto que a veces se man-
tienen los escúrras en un mismo estado
por mucho tiempo, y por costumbre
la menstruacion, q. cuya falta pen-

de ^{ca} su parecer principalmente
el mal, en atencion á que las orinas
son coloradas como la sangre quan-
do corresponde á quella

Dictamen.

Como los pechos son en las muje-
res los organos mas abonados para
adolecer á cancer, recomendamos que
las duxeras se conviertan al fin en
este grave mal, si se resisten por al-
gun tiempo á la accion de los medica-
mentos llamados resolutivos; y extra-
yendonos ^{este} temor de aplicar los mas
eficaces, y dexando á las infelices pueris-
tas á cada paso puertas á padecer por la impresion de
cualquiera pequeño motivo, y á lo
menor mensualmente al corresponder
la regla, sea que se explique fueso
ordinario, extraordinario, ó ninguno,
excitandose como es regular simpáti-
camente los pechos por la matriz.

Y son insien-
tes como

No partamos tan de ligero, ob-
servemos cuando las duxeras son
temibles, como cuando las anexas
producidas por vicio reumatico, u
otro constitucional; oghan sido conve-
nencia *¿un golpe?* Es. O las que
no obstante de ser anexas han que-
dado desques *¿una supuracion mal
dirigida,* o por abandono, que es lo
que se me figura puede haber da-
do margen al caso en cuestion.
Ello es que la historia no arroja
señales de cancro, para cuya presun-
cion es insuficiente la noticia del
afecto poliforo del Padre; y que tampo-
co la hacen sospechar los abscesos, ha-
biendose vertido del primero padre
legitimo, y de los dos ultimos un
material sin fetos, y a continuacion
leche pura, por cuyo estímulo se
formarian probablemente, o serian
lacteos. Luego se podian adoptar me-

ños, aunque sean activos, para in-
tentar la resolución de las entendi-
das duxeras, ~~recorret~~ mandandolos
con algunos que se opongan al ex-
ceso de ejercicio de la irritabilidad
y de la sensibilidad, que seian
equivitas en una paciente melan-
colica, que tanto padece solo por
la correspondencia menstrual, y ma-
yormente si se agita algo; avultan,
dosa calenturas, que no pueden me-
nor de ser muy grandes, atendido a
q. las orinas parecen sangre.

Al efecto indicado aplicaria
la sal de tartaro con manteca fres-
ca sin sal, o con cataplasmas e-
molientes, anodinas, &c. segun lo
exigiere el estado de la parte.

Es de esperar q. se mejore es-
ta paciente en manifestandose el
periodo lunar con arreglo; sin em-

bargo no me atreveria a provo-
carle mientras vive, porque se da-
ra que esta evacuacion tal vez
perjudicaria a la Madre y al Hijo;
pero aconsejo que se desiste a este,
en quanto se queda sin riesgo de
su vida; y que hasta entonces no
se administre a aquella medicina
alguna interior ni para mover
el vientre, ni promover la orina,
ni siquiera para diluir; por decon-
tado se busquen los intermedios
de las correspondencias mensua-
les, lo mismo que aora para los
topicos.

Madrid 2. de Abril de 1818.

Rafael Cortá



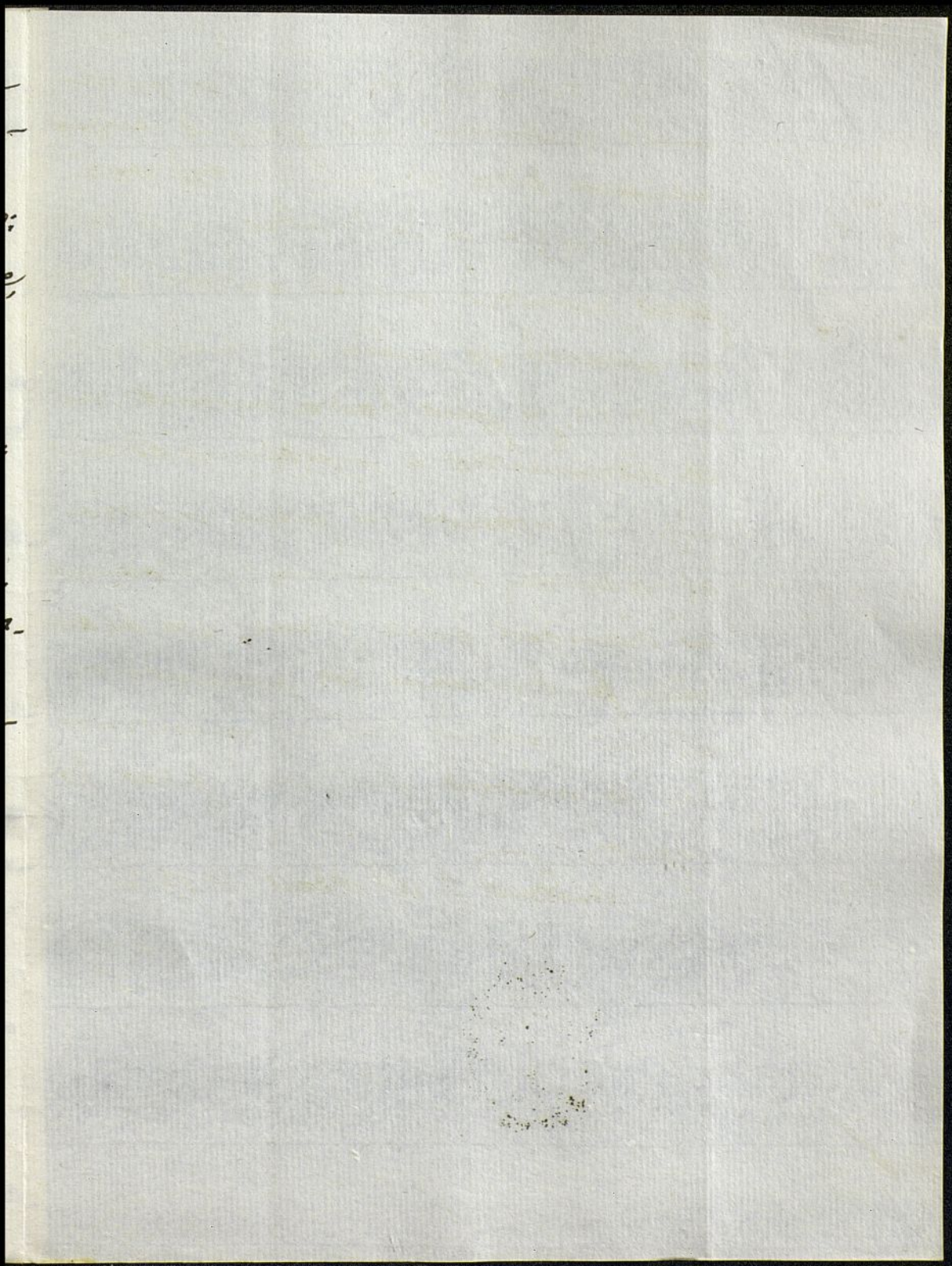

longe me ma abstracción a
cielo mientras este, que
no que con su
propiedad a la
para unirse que se
en unirse se puede
en unirse y que ha
se abstracción a
alguna intención de
el mundo se
no significa para
unirse se abstracción los
al los cosas
los, la intención que



Chileno