

MSS 919 (41)

1823

Catarro pul-
monal

Observador D Vicente de la Fuente
Observador D



87. 4. A = no 8

N. 763

BH MSS 919 (41)

[Faint, illegible handwriting]



Señores de la Junta de Catedráticos de la Escuela Española de Medicina de Curar de esta Corte.



D. Vicente de la Puente Profesor de Cirugía en la Villa de Getafe, de edad de veinte y cinco años, de temperamento sang. bilioso, y de buen abito corporal, despues de haber padecido un debido tiempo las enfermedades propias de la infancia, continuó con salud hasta la edad de diez y siete años, en que principió a doler de varias indisposiciones, que hasta el presente han guardado el orden siguiente.

Año de 56

Habría sus años que hallándose de Practicante de Cirugía en el Hosp. Real de esta Corte, enfermó por el mes de Julio de dicho año de una biliosa fuerte de donde se le seguía que se curó con el método de Terapéutica repetida barriendo esta para las primeras las sangrías repetidas y para las segundas después de un remedio de la parte el uso de los cataplasmas.

Al fin del mismo año subiendo una alta fiebre de la de este Hosp. y hallándose de vil

con decus anteriores dolencias, le vino de pronto
una fuerte tos que antes nunca habia padecido. y
que le hizo esputar sangre por lo que el mismo imbu-
tado por si uso de la porca de Galeno, no volviendo a te-
ner mas probidad y concluyo el año restableciendose
completamente.

Año 11. En principio de Mayo de este año acontecia
de nuevo de una cerna le sobrevino una fuerte cardi-
algia la que no habia padecido antes y que se le hizo alas
veces periodica aunque siempre continuo durante todos
años siguientes de 18 y 19. cediendo tan solo a beneficio de los
calmantes en altas dosis.

Año de 20. Este año lo paso sin notada alguna particular.

Año de 21. Amiguados de Enero de este otro año de resultas de frios
fue acometido de una fuerte coriza con grandes cefalalg.
que le duró cerca de un mes, al cabo del cual por otras causas
(Calvarias iguales) el catarro se hizo genal con fiebre
acompañado de un aparato gastrico, dolor opresivo en
la parte lateral del pecho derecha del pecho, que le obli-
gava a permanecer en posicion supina, tos con esputo
abundante, blanco, y que nunca fue sanguinolento, hemoptica,

con la succión de las Leches, extenuación, deposiciones ventrales
tardas, secas, y sangrientas, se administraron acidos vege-
tales, Emeticos, Purgantes, opiados, Tritura de Iruia
con Siquin, Leche de Bruja, en este mismo tpo se aplicó
con contandias al Pecho, y por ultimo se abrió una fu-
ente en el brazo derecho.

A principios de Marzo fué a un pais que dista una
Legua de Segovia, y endonde siendo la estacion humeda; se
le aumentó tanto el dolor del Pecho, que se acrecentaba al
tacto, continuando la tos, y el esputo mucoso verde y mas
abundante, se le repitió el Plm calmante y expectorante
con contandias, apesar de todo que subsistían la tos, Ronque,
y succión de Leches, como igualmente el dolor. Siempre
se hizo en el Pecho, aumentando entonces las deposiciones ventrales.

Por la primavera de dho año veinte y uno con-
tinuó el uso de la Leche de Cabras, y los opiados por la no-
che con suyo plan venitecion administrando todos los
medicamentos, continuando el dolor en el mismo sitio
del que se hizo purgativo, y permitiendole ya en algu-
nos dias fomento de tartaro sobre el mismo lado. afecto, o enfermo,

...corta que no habia podido verificar desde su primera
...aparecion. La tos disminuio aunque era mas seca, y la
...fuente del Pirago se cerró.

En el verano y principios de Otoño de este mismo
año siguió con las sintomas referidos, y cesando en tales ter-
minos que le parecia habian disminuido por ultimo de todo
sus dolores.

Al fin del Otoño y primeros del In-
vierno inmediato se caso: en cuyo estado se aumentaron los
sintomas referidos de Pecho, mas sin embargo, y apesar de
grandes exercicio se pasó muy bien, a beneficio de los calm.^{tes}

y la Lече de Cabras.
Año 22. En la Primavera de este año le atacó una fuerte gripa q.
le ocupó el tegumento del cráneo, y cara, la q. cesó con tiempo
sin ser turbado ninguno.

En el verano engañó mucho, y desaparecieron
absolutamente todos los síntomas de Pecho; pero a últimos de
esta estacion se presentó una Angina inflamada con fuerte
lengüera que duró mucho, la que aunque se alivaba momen-
taneamente con Refrescos, no desapareció sino como cuando,

De una larga Lengria.

Al presente se halla grueso. y padece lo siguiente: Tos seca y continua, dolor en la parte lateral derecha del Pecho, que se aumenta con la tos. y se manifiesta agudo al tacto, alguna Vonguera, pulso lleno, Cefalalgias fuertes. vigiliias, y no obstante exerce todas las demas funciones sin novedad alguna.

En este estado espera de la Sabiniana y notorio interes de V. S. en socorrer ala Humanidad doliente; se dignen acordar lo que mejor le Combenga, afin de que si ser puede logre vreve su total curacion. Dios guarde a V. S. -
muchos años Petafe 20. de Enero de 1823.



Vicente de la Fuente

Le Roy Louis XV.
Alphonse de La Roche
Monsieur de La Roche
Monsieur de La Roche
Monsieur de La Roche
Monsieur de La Roche
Monsieur de La Roche

Le Roy Louis XV.
Alphonse de La Roche
Monsieur de La Roche
Monsieur de La Roche
Monsieur de La Roche
Monsieur de La Roche
Monsieur de La Roche

Monsieur de La Roche



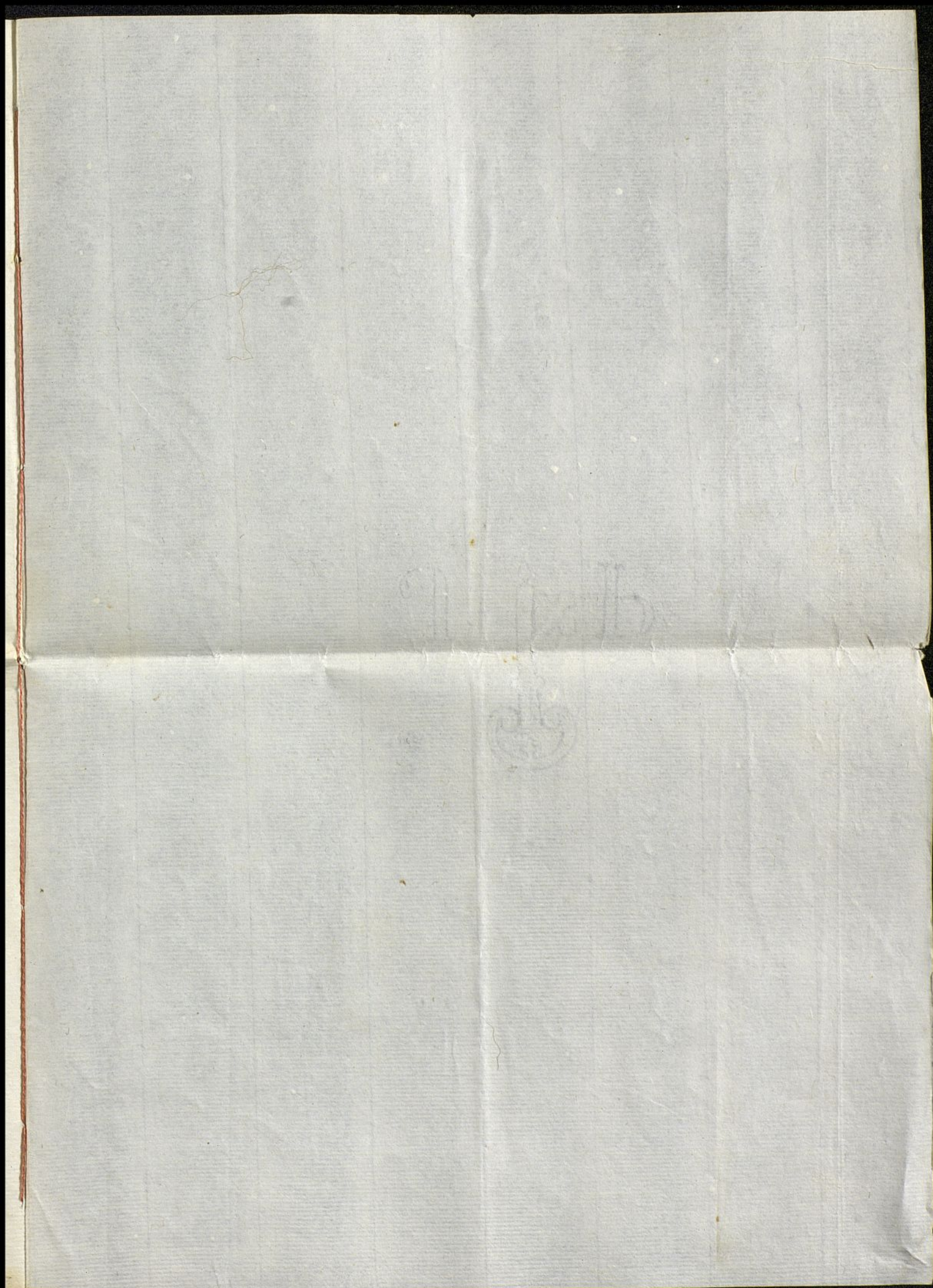

1825

27-4-A-v-8

No 983

