

1821

Fris.

Memorandum D. Pedro Infante
Canoa

Dicbre. 1821

87-4-A-208

743

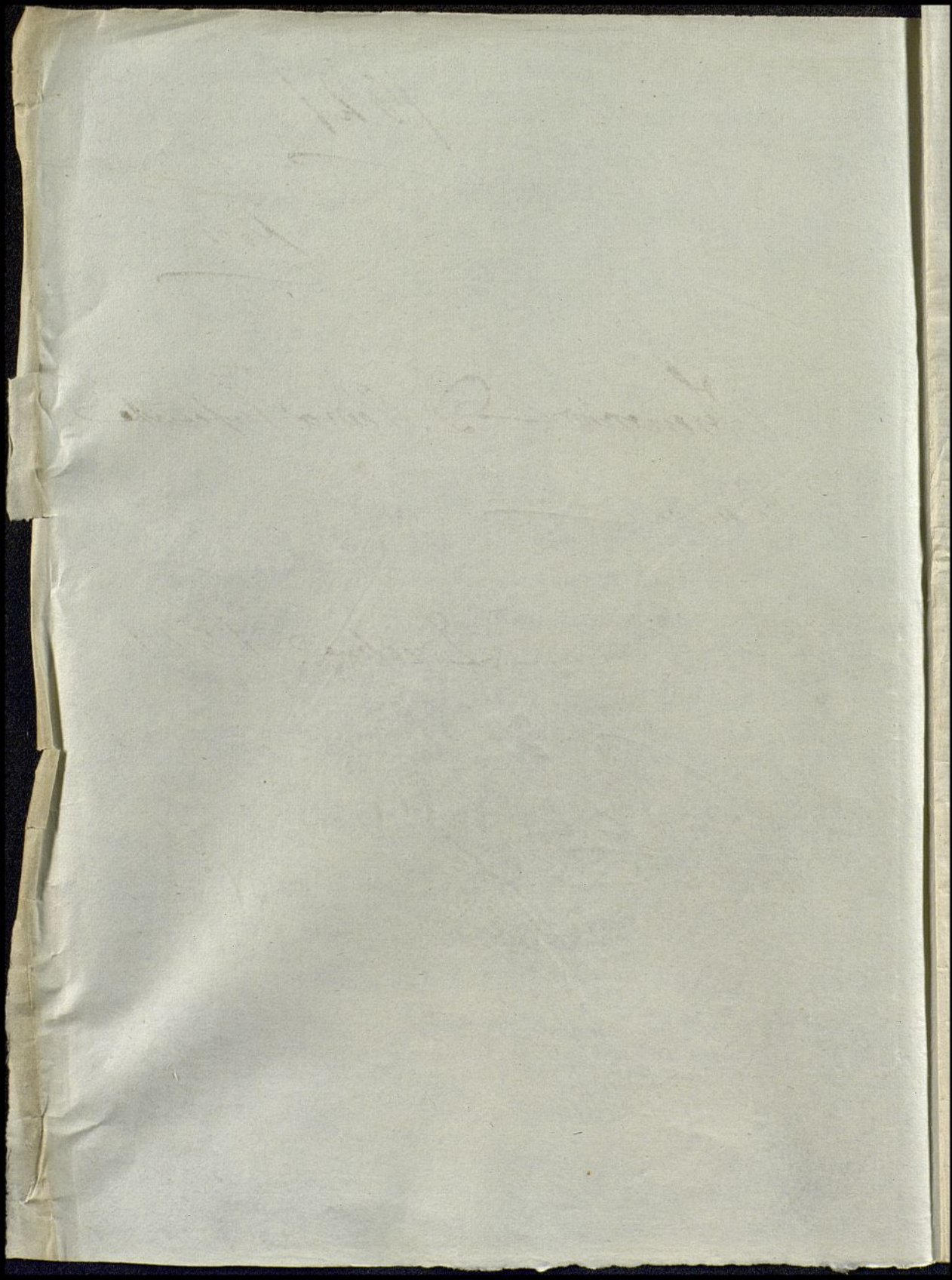



D^o Sr. Pedro Ynfante profesor de Cirujia en la
Villa de Baccanil de campos de treinta y seis
años de edad Estado Casado Constitucion divid y
por consiguiente inasistible asi en lo fisico como
en lo moral sujeto por su Hydrosinexaria pro
ferior y affectos apasionados de animo deprimen
do, fue acometido en principio del mes de sep.^{bre}
proximo pasado de una fiebre catarrhal o con
tipatoria q^l le produjo despus de quaxenta
dias encarnos una supuracion pulmonar ab
undante y de un tipo obscuro y consistente
con ellos la estenuacion calentura continua
tor periodica ynappetencia pervigilio y algunos
sudores sintomaticos en pecho y cara

Después de
tomar liguraron tal como se pintan por espa
cio de quinze o veinte dias despus de lo qual
les sobre vino del paciente la bulimia o ambre
canina con q^l repuso sus fuerzas hta. el grado
de poder manejarse por si

Beneficio de las me
dicinas curatorias y profilacticas q^l se le prescri
vieron y q^l consistieron las primeras en el uso
interior de balsamicos tonicos quinasidas masida
das con leche de cabras mucilaginosas, estiridos
de mojos aplicados ala parte anterior del pecho
y el buen uso de las seis cosas nonaturales que
impropiamente llamo Boerhaave o sea de el

& el desahogo q^e advierte naturalmente cedie-
ron en parte los sintomas arriba dho^s //

Mas en el dia, a pocas de lo espuesto, El
Individuo enfermo & q^e se hace merito sigue
con calentura continua que se aumenta por
lataxa (aun q^e no con exceso) Repone poco
poco nada las fuerzas perdidas, axxosa ligu-
tos especialmente por la mañana del mismo
caraxer fisico q^e ya se dho, tiene no mucha
tos algo seca y no muy molesta entre el dia,
y mas frecuente ala mañana, y aunque con-
tinuamente advierte este enfermo frecuen-
tes bostezos, continuos e involuntarios sus-
pitos, ligeros tcalor frio no por lo se advier-
ten otros sintomas morbosos que los ya descrypt

Entan miserable estado El Individuo
que es objeto de esta apela para su remedio
ala Saviduria del Colegio Nacional de S.^{ta} Con-
los que siempre vela por el bien de la hu-
manidad que Dime; y obsequio de la pro-
fessi^{on}; y pide adios conxave m.^{te} a n.^{ro} cari-
da de los S.^{tos} que componen dho. Colegio Na-
cional // Bexenil de camp. y Diciemb.^e de 1821 =

Pedro Infante



D^{no} Pedro Infante profesor de Cirujia en la Villa de Beceñil de campos, de treinta y seis años de edad, Estado Casado, constitucion debil y por consiguiente irritable an enlofrico, como en lo moral, sujeto por su hidrotinexaria, profesor, y affecto apasionado de animo deprimido...

Fue acometido en principio del mes de septiembre proximo pasado de una fiebre catarrhal o constipatoria, que le produjo, despues de quaxenta dias en cama, una supuracion pulmⁿ: abundante, y de un modo obscuro y consistente con ella la estenuacion, calentura continua, tos, y anapetencia, pervigilio, y algunos sudores inintomaticos en pecho, y cara...

Dhos sintomas siguieron (tal como se pintan por espacio de quinze o veinte dias, despues de lo qual sobre vino del paciente la bulimia o hambre panina con que repuso sus fuerzas hasta el grado de poder manefarse por si...

A beneficio del medicamento curatorio, y profilactico q^d se le prescriuieron, y q^d consistieron las pauciones en el uso interin de balsamicos, tonicos quinaos maxidados con leche de cabra, mucilaginosos, estimulos y moxas aplicados ala parte anterior del pecho y el buen uso de las seis cosas nonaturales que impropriamente llamo Proexarve, o sea de el de



...the ... of ...
...the ... of ...
...the ... of ...
...the ... of ...
...the ... of ...

...the ... of ...
...the ... of ...
...the ... of ...
...the ... of ...
...the ... of ...

...the ... of ...
...the ... of ...
...the ... of ...
...the ... of ...
...the ... of ...

...the ... of ...
...the ... of ...
...the ... of ...
...the ... of ...
...the ... of ...

saboyo q^e advierte naturalera. Cediéron en par
te los sintomas arriba dho.

Mas en el dia, apesar
de lo expuesto, el individuo enfermo de que se hace
merito sigue con calentura continua que
se aumenta (aun q^e poco) por la tarde, se pone
poco onada las fuerzas perdidas, arroja esputos
especialmente por la mañana del mismo ca
racter fisico q^e ya se dijo, tiene no mucha fo,
Algo seca y no muy molesta entre el dia, y
mas frecuente por la ~~noche~~ mañana, y aun
q^e continuamente advierte este enfermo fu
cuentas bosteros, continuos e involuntarios sus
pijos, ligeros escalofrios, no por eso se advierten
otros sintomas morbidos q^e los ya descritos.

Entan miserable estado el individuo q^e
es objeto de esta apela para su remedio ala
Sabiduria del Colegio Nacional de S.^o Carlos q^e siem
pre vela por el bien de la Humanidad que pime
y obsequio de la profesion, y pide adios conserve
la vida de los s.^{os} q^e componen dho. Colegio. *et*

Beccaril de Camp. y Diciemb.^o de 1825 =



Pedro Infante *et*
33

Informe de la Comision de Estudios, 1821

El presente informe tiene por objeto exponer el estado de las escuelas de la ciudad de Mexico en el mes de Mayo de 1821. En consecuencia de lo que se me ha ordenado por el Excmo. Sr. D. Juan de Vivero, Comisionado de Estudios, para que me ocupara de averiguar el numero de escuelas que en la actualidad existen en esta ciudad, y el numero de alumnos que en ellas se encuentran.

En consecuencia de lo que se me ha ordenado, he hecho un reconocimiento a todas las escuelas que en la actualidad existen en esta ciudad, y he averiguado el numero de alumnos que en ellas se encuentran. El resultado de este reconocimiento es el siguiente: En la actualidad existen en esta ciudad 100 escuelas, en las cuales se encuentran 10000 alumnos.

En Mexico a 15 de Mayo de 1821



k

1821 No 453

87.4-A = v. 8

Paseos y Honores S. de 1822 =



Mi querido primo:::

Ya suponia yo lo mismo q^e. medicej entre apreciable y ulti-
ma relativo ala consulta, y q^e. Dho aconte-
cimiento no le podia impedir su affectuosa
vigilancia en servirme!

De la claridad y di-
stincion de las ideas resulta (segun nra logi-
ca) la rectitud de los juicios, por lo mismo, y
q^e. ami me parecen por exactas las que sub-
ministra la exposicion q^e. obra entre poder
comparada con el estado actual de mi enfer-
medad, para q^e. lo p^o. fallen con el mejor
acierto...

Incumplimiento de lo que en la su-
ya me previene de veinte (en contra de la
exposicion) y por ocurrencia, que, del tiempo
de la deglucion advierte, y he advertido desde
el principio un ligero dolor y flogosis en el
velo palatino y citis q^e. coaxe donde alas
fosas nasales posteriores, por cuos orificios ad-
vierte sale gas distinto del q^e. aunque la
traquea procedente del pulmon, quando este
es estimulado con calor, pues en este caso ad-
vierte gas que queda dolor en dha entrada a

el tiempo de desprenderse el eructo sea de
ello, ó de sus partes adyacentes, la voz esta
algo ronca de pocos dias a esta parte, las ori-
nas son claras y abundantes, siento exce-
sivo calor en las palmas de las manos y plan-
tas de los pies especialmente en ferri du-
ra la digestión de los alimentos en el estó-
mago, y aunq. ya duermos quatro o cinco
horas cada una noche no obstante ~~estigo~~
estigo en poca disposición. ~~De~~ Considera p. (mi que-
rido primo) el quadro lastimoso que se
presenta, y combínale de modo que nada
falte a la exposición q. A. de. hacen a este
coloso añadiendo o quitando lo que fuyere
conforme a este segundo aviso

El día siete
del corriente para el Manco de mi
Hermano Man. de palencia y llevara dos
puñales de cecina de la vozilla, para que el
ordinario en primer viaje se las entiere y
dlo q. se daxe aviso mixto si en alguna
cosa mas puede complacerse su primo

Pedro Infante

p. d. el sobre al parecer pues aunque es
fay empanado es por que varian las
señales nonaturales

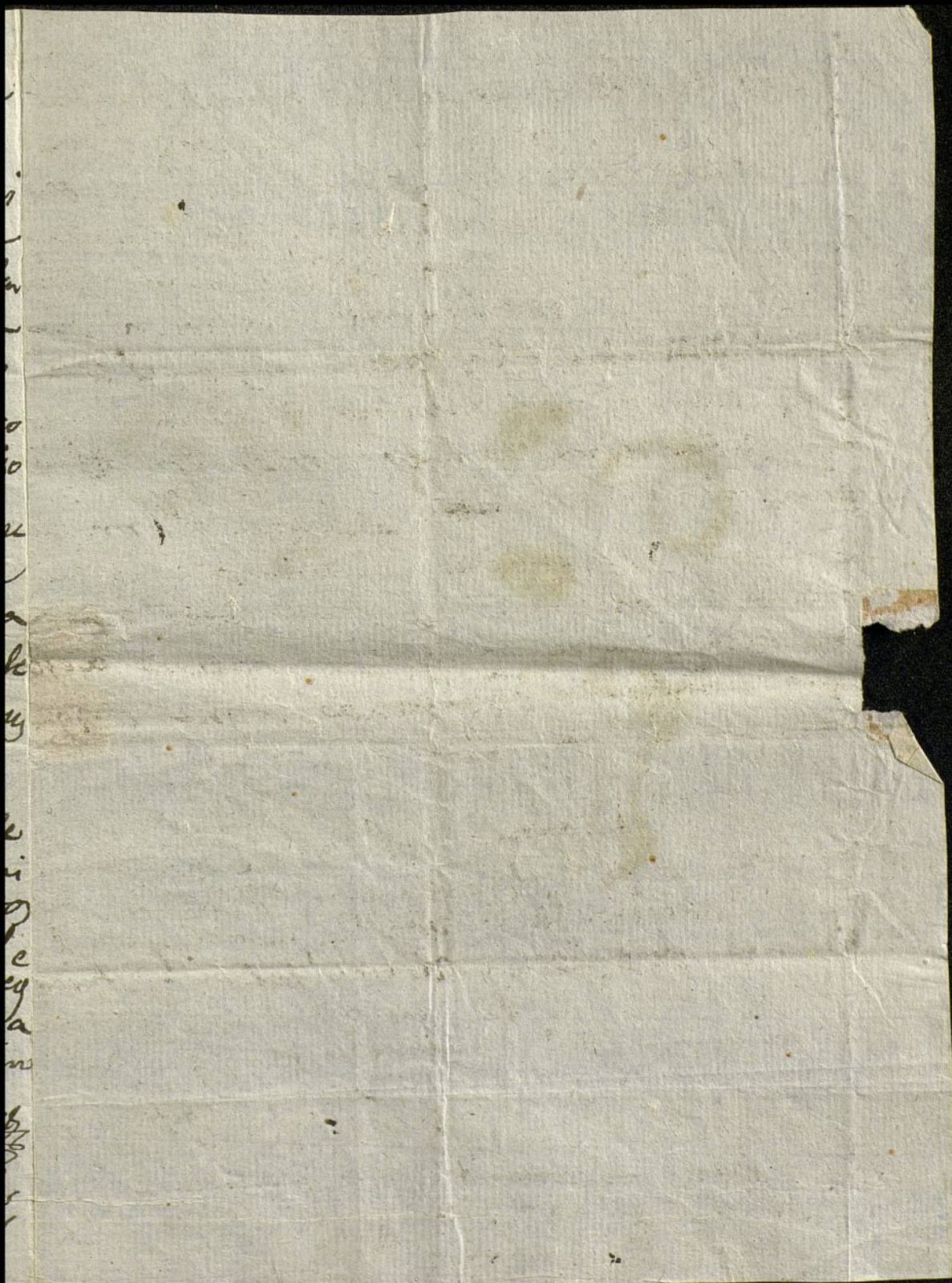

i
n
to
to
el
a
k
y
e
i
e
y
a
m
s
s

Mr James Hemmings
No 20 in Oldbarns y London
vice Carter & Pendergast
St. Hill y, No 20 Grande Carter
Spencerina in
/ /
Madrid -

Ja
con

