

MSS 920 (75)

Incerte redit
Dislocacion
de la laringe

Observacion sobre una dislocacion
de la laringe.

87-4 A = n^o 9

— 1006 —

BH MSS 920 (75)

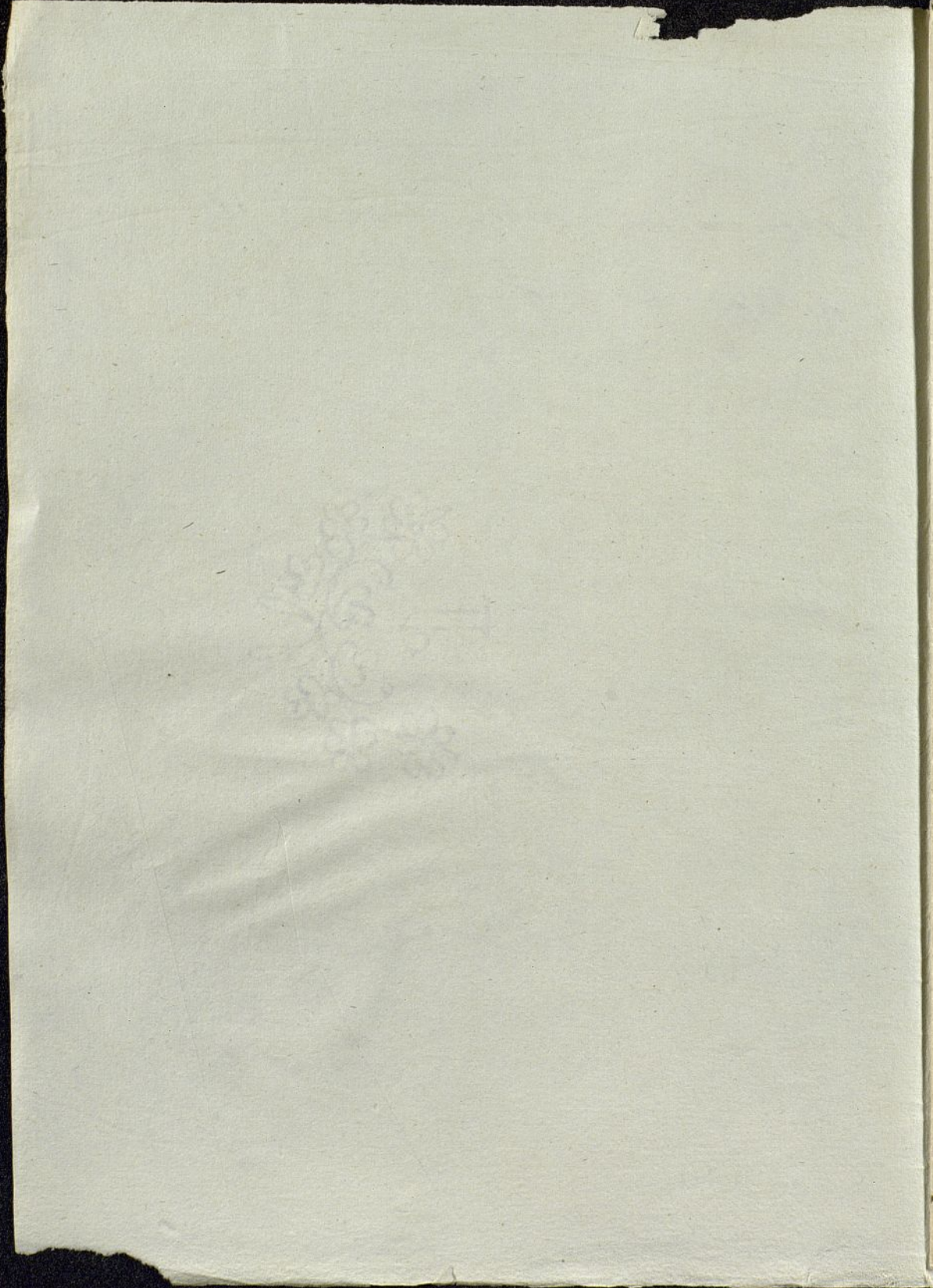

En principios de Enero de este año Fr. Pedro de Yeper de poca talla, bastante obeso, y de cuello corto, fue á consultar al Sr. Peña sobre un dolor al principio de la trachea, que le ~~impedia~~ ^{dificultaba} el tiempo de la deglucion, de la nativa principalm.
Reconocido p.^r el Ob.^o lo interior de la boca solo advirtió la rubicundez ordinaria y no encontrandose en la boca ~~motivo~~ suficiente para ocasionar el dolor y dificultad en la deglucion, indagado la antigüedad de estos fenomenos y modo con que se habia presentado dijo el Paciente haberle sobrevenido de improviso al dar un estornudo violento con la cabera vuelta sobre el hombro.

Examinada la parte se observó la laringe inclinada al lado izquierdo formando la trachea toda una curva, cuya convexidad miraba al lado izquierdo y cuya mayor concavidad correspondia á la laringe. Al punto ocurrió al Ob.^o la sospecha de si en el acto de estornudar habria dexado su sitio natural la laringe pues sintió en aquel acto charquido y dolor en este organo

El Enfermo

No contento con esto hizo colocar al doliente
en la situacion en que se hallaba quando aca-
ció el accidente, y haviendo la reduccion de la
laringe a su sitio natural, advirtió un chas-
quido ^{manteniendola en esta situacion} ~~pero en~~ caso se devanecia el dolor y tra-
gaba fasilm. la saliva el Enf.º subiendo y
baxando con libertad la laringe: de cada esta
libre, recobrava su figura separandose de en-
frente de las vertebros y se repetian los demas
síntomas. Pasó el A. de la observacion
la reduccion de la parte poniendole dos rollos
de lienzo uno mas grueso en el sitio que corre-
ponde entre las apofisis ^{transversas} ^{y Espinas} del cuello
en el lado opuesto, y otro mas delgado en el
lado izquierdo de la laringe, sujetos con un
pañuelo. Al dia siguiente de la aplicacion
de este vendage, quitado este, se observaron los
mismos síntomas p.º cuyo motivo se le volvió
a aplicar. Reulando el Ob.º ^{de} la compre-
sion perman. del vendage circular perjudi-
carse al Paciente, fundado en su disposicion
a la Apoplegia, pensó en substituir al aposito
dicho un parche u otro qualq. aposito q.º

solo hiciere compression en la p.^a afectada, mas
tentado alg. recurso purgo mas oportuno
el continuar con los citados rollos q.^e man-
tuvieren en su situacion la p.^a con los quales
no experimentaba el Ent.^{mo} dolor ni dificultad
en la deglucion. En este estado, emprendio
su viaje a los ocho dias de acaecida la dislo-
cacion, ^{de acuerdo el paciente} con la prevencion de llevar constante-
mente aplicado el Vendage y de q.^e quando hu-
biera de mudarse las compresas y el pañuelo
p.^a qualq.^a causa, se sujetare el mismo con
la mano la laringe, y se dice con unas telas
de lana unas frías desde ella p.^a la parte
opuesta lateral del cuello hto la apof. se mas
hoides del mismo lado ^{propio} mientras se le aplicare
otro vendage limpio ^{estas frías} que ~~deberia~~ repetidos
o tres veces al dia. Con este metodo semejillo
se ha restablecido el paciente en terminos de
que la laringe ocupa su lugar y la deglucion
se hace con facilidad y sin molestia alguna
segun se lo ha avisado al ~~profesor en cargo de el~~
observador con fecha de 20 de Feb. †

Esta observacion, cuyo extracto acabo de leer
siendo tan rara en su especie es para mi muy

apreciable y digna de haberse publicado en este sitio para que se utilizen de ella los que concurren a nuestras asambleas literarias. No puedo atribuir la situacion preternatural de la laringe a otra causa mas que a la debilidad de los musculos que asigna el Observador, pues para la rotura de que tuvo recelos faltaron enteramente signos que la diesen a conocer, y en caso de que se hubiese verificado era muy regular. que hubiese habido alguna efusion de sangre aunque corta, que quando menos hubiese cauado un estimulo aparente. Por lo que respecta al chaquido que sintió el Enfermo al tiempo de estornudar y el Observador quando dirigió a su sitio natural la laringe, no lo creo efecto de rotura de las ternillas. Supuesto q. se advierte en algunas personas un ruido muy notable quando inclinan con su mano la laringe a un lado o a otro, lo qual proviene sin duda de la friccion de las dos haitas superiores del Cartilago tiroidei contra las vertebrae del cuello: y en quanto al metodo curativo que se estableció p. mantener en su sitio natural el citado organo lo encuentro tan justo q. en mi concepto no se puede mejorar.

† El Observador respecto de haber notado
la respiracion libre y de q^e la voz no habia
padecido menor cabo explica este fenomeno
atribuyendo la torcedura de la laringe
a debilidad del musculo digastrico, y costal
del lado opuesto.

[Faint, illegible handwriting on aged paper]

