

Medicina
Hemiplegia

1817

Observador —

Censor — Sr Fray J. M.



249 de Enero

87-A A = n^o 27

N. 639—640

(23)

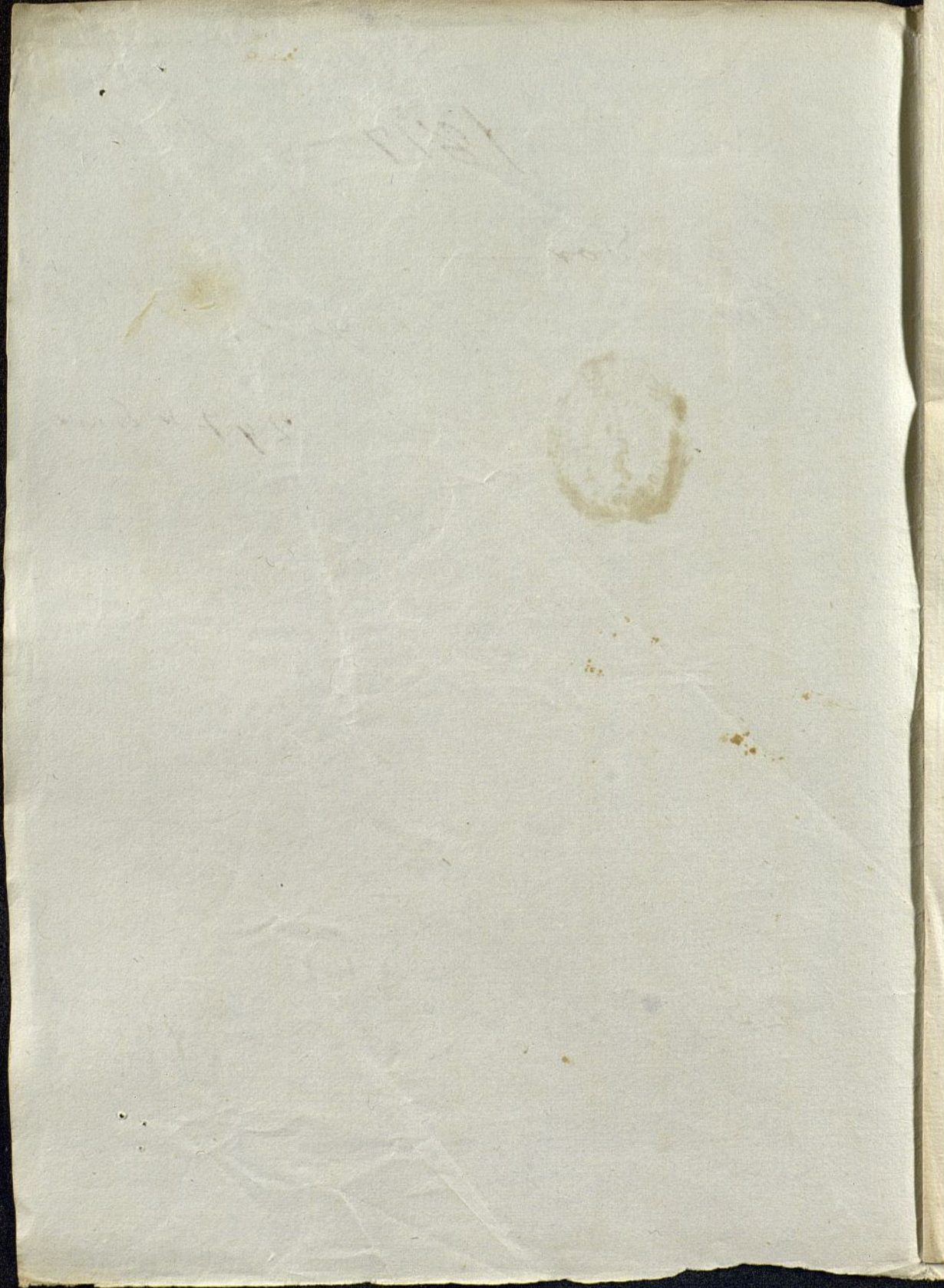



Una Señora de Temperam^{to}. Sanguineo, y robusta, fue
 atacada alas 12, del dia 22, de Octub. del año proximo
 pasado de una Emplexia, o sea una Paralisis de todo
 el lado dño. con total perdida de sentido y movimiento
 en el brazo, pero no en la pierna, y muslo del mismo
 lado, en donde aunq. se conservaron estas dos facultades
 experimentaba sin embargo la Enferma una Sensacion
 de entorpecim^{to} que indicaba haber llegado lta. estas ptes
 la afeccion nerviosa, que tan graduada se manifestaba en
 el extremo Superior dño. con ultimo Cajo Apoplectica.
 Reconocida la enfermedad, y atendiendo el Profesor de Cabe-
 zera al Temperam^{to}. Sanguineo que al parecer dominaba
 en su Enferma, le mando Sangrar por dos veces, impo-
 niendola p. uso exterior un plan estimulante a saber
 de la aplicacion de un Vesicatorio de a quartilla sobre las
 primeras, y ultimas vertebrae del Cuello, y espalda, mu-
 chas friegas asperas fricciones con Agua de la Pei-
 na de Virginia sobre las ptes. afectas, y lavativas esti-
 mulantes.
 Al sig.^{te} dia se empezo hacer uso de la tintura de Cantari-
 das, y de Vesicatorios al muslo, pierna, y brazo, pero sin
 abandonar p. uso la aplicac.^{on} dos veces al dia de las fric-
 ciones, y frotos alas ptes. paralyticas. Con esto se conigio
 que la enferma volviese algo en si, pero quedandose de
 obscuridad en la vista, y aparentandosele delante varias vi-
 siones, y como que tenia una niebla delante de los ojos, cu-
 yos sintomas continuaron, sin embargo de la aplicacion
 de dos Vesicatorios alas sienes, y otro ala vena.
 Ya que la Enferma pudo hacer uso de los organos de la de-
 claracion juzgo oportuno el facultativo que la asistia ad-
 ministrarle dos Cochecadas de la mixtura Antimo-
 nial de Marsdebal por la mañana, y dos tomas del Uter sul-
 furico, una por la tarde, y otra p. la noche, asociadas ala
 correspondiente dosis de Almirite, y en seguida hizo uso

de un comienzo de la raíz de conuulsa, valeriana
silvestris y salvia de cada una dos libras, espíritu de uer-
no de uirgo succinato ℞ij, y sacre de corteza de naran-
ja ℞ij para tres tomas al dia, y continuando por ultimo
con el electuario antiepileptico de Fuller, y el agua
de salvia à todo paso.

A este plan se instituyó el uso de la zinnura
de la quina hecha con los polvos de peonia, valeriana,
salvia y cascara de naranjas, para tres tomas al dia,
y encima una taza de suero con una cucharada del
espíritu de Minderefo, tomando además varias no-
ches en la orchata el saque de Peonia. El resul-
tado de todos estos medicamentos ha sido, libertar
ala enferma del inminente riesgo q. amenazaba a
su vida en los doce ó quince dias primeros de la ino-
sion de su enfermedad, consiguiendo además alguna
mas agilidad en los movimientos de la lengua, muslo y
pierna del lado afecto q. todavia se hallan entorpecidos
pero subsistiendo la parálisis del brazo en el mismo estado
q. antes. En esta situacion y deseando el Profesor de asese-
ra el total restablecimiento de esta Señora, consulta por
medio del papel q. acaba de leerse, los medicamentos q.
alternativamente pueden adoptarse, y espeta q. los Profesores
de este Real Colegio se ilustren con las reflexiones q. les pa-
reciere mas convenientes, para conseguir el deseado fin
q. se propone.

Dictamen

Es ciertamente sensible q. el observador haya omitido
en su historia algunas circunstancias muy esenciales pa-
ra formar el debido juicio acerca de esta enfermedad. Como
son, la edad de la enferma y su genero de vida, pues solo con
esto q. nos hubieran referido, tendríamos unos datos seguros
en los quales podríamos apoyarnos para fundar un pro-
nóstico acertado, acerca sobre la gravedad, y naturaleza par-
ticular de la Enfermedad, pues es bien claro q. este deve
variar en una enferma de quarenta ó cinquenta años

de edad con respecto a otra mucha mas joven, asi como tambien
ha de ser diferente el juicio q' formemos si la paciente esta o no afectada
de pasiones de animo deprimidas; tiene o no un genero de vida
activo, o sedentario, hace o no uso de muchos y buenos alimentos
etc. Pero suponiendo q' la paciente no se ha excedido notablemente
en el uso de las cosas no naturales, y suponiendo con el observador
q' goza de un temperamento sanguineo, y robusto, no puedo menos
de convenir en q' el tratamiento de q' se ha usado, ~~es~~ es en general
bastante methodico, y arreglado a las indicaciones q' se han presentado;
sin embargo de q' no ha sido tan activo, ni energico, como existia la
gravedad del mal, y los funestos resultados a q' pudo haver dado lugar
entre los medicamentos de q' mas oportunamente se ha usado el observa-
dor, en el curso todo de la enfermedad, han sido en mi dictamen las
dos sangrias, con q' se empezo la curacion, con las quales se consiguió
desahogar de una poscion de sangre q' serosimilmente llenaba los
vasos del cerebro, y los inutilizaba para los movimientos de sistole, y
diastole, a q' por la naturaleza estan destinados, ~~de q' resultaba~~ de
cuya inaccion resultaba la del cerebro, por la falta de estimulo en
esta entera, y por consiguiente aquellos especie de colapso en q' cae
estas las especies de apoplejias de q' es atacado. Fuero en estos pri-
meros momentos muy utiles sin duda las lavativas estimulantes
q' se le administraron entonces, y serosimilmente lo hubieran sido
mas, si se hubiera echo uso de las de la misma especie; pero de
todos modos supo elegir el Profesor de la yerba una de aquellas partes
q' mas sympathizan con el cerebro como es el intestino recto, todo lo qual
reunido a la gran cantidad q' se aplico a la espalda y cuello, y a las
fuerzas continuadas en las extremidades, satisfizo completamente las
indispensables indicaciones q' por entonces se presentaban. Mas
no podre decir lo mismo con respecto al plan q' adopto el observador
en lo subsiguiente, q' aunque generalmente indicado, lo considero muy
debil para restituir las partes paralyticas a su primitivo estado
y natural estado: y en efecto ni la virtud antimonial de Marte
sal, ni el ether, y almizcle, ni la salvia, ni los polvos de peonia, y sud-
orase, ni el espiritu de uereno de Cuervo sublimado, ni el extracto de
Corteza de naranja, ni las orchatas de q' se hizo uso en toda la cura-
cion, pueden considerarse suficientes para restituir a las partes para-
lizadas el movimiento y la accion q' habian perdido, siendo esto
uno de los casos, en q' mas se deseen prodigar los estimulantes, tanto
interior, como exteriormente. A sigue, yo hubiera deseado q' a los
cocimientos de Contrayerva y Valeriana si los se hubieran añadido
los polvos de esta ultima, y sobre todo los de la Arisco Montana, pre-
feribles en estas circunstancias, y aun habria activado este mismo
plan con el uso de la mostaza, pero sobre todo me habria valido de
la continuada y repetida aplicacion de sinapiños fuertes, ~~que~~ en
las ^{partes} extremidades afectas, principalmente en la superior, preparando

este medio al de las Cantaridas, por el estímulo constante q. sin
evacuacion alguna sopnienem y proporcionam la Accion de q.
carecen las partes afectas. Esto mismo y la aplicacion de una
Cantarida de quando en quando á toda la columna vertebral
q. sobre todo como rubefaciente el ejercicio moderado y buen uso
de alimentos, continuado ~~en~~ sin interrupcion, y sobre todo los baños
minerales termales, es de esperar q. faciliten á la Señora el total
restablecimiento de su salud particularmente si es Joven,
y se somete á este plan curativo, y evita las causas q. con
la mayor facilidad pueden hacerla caer en otro insulto apople-
tico, del qual no ^{es} tan facil curarla, pues ademas de que
debemos tener muy presente el adagio de Hipocates q. dice:
Apoplexiam potest solvere impossibile loen vero non fallit
no debemos olvidar de q. las enfermedades nerviosas de esta
clase repiten con facilidad y segun manifesta la experien-
cia vienen á ser por ultimo victimas de ella, en uno de
los insultos apoplecticos con q. terminan por lo comun las
emiplegias, siendo esto tan frecuente, como el q. los apople-
gias terminan en estas mismas enfermedades, como se ha ve-
rificado en este caso.

Madrid 9 de Oteros de 1817.

D.º Framon Carrillo

N.º 23

Fue atacada esta v.ª a las doce del día 22 de Mayo de
una emiplegia o una parálisis de todo el lado dño con
total pérdida de sentido, y movim.^{to} al brazo; en la pierna
y muslo se conserva algo de sentido, y movimiento
pero en torpezida, aconchada, y adormecido efecto de la
obstrucción de los nervios, la enfermedad apoplectica.

Conocida la enfermedad, y atendiendo a su tempera-
mento sanguíneo, robusto y bien complexionada le he
dado dos veces, y le ha impuesto p.^o lo exterior un plan
Estimulante, bañándose dos veces al día de Quilla
sobre las primeras y últimas ventosas del cuello y espal-
das muchas frías aspicias, fricciones con Ag.^a calafina
ung.^a a las partes afectadas, y lavativas estimulantes.

Al 25.^o día le he dado una dosis de Cantarida
vesigat.^a al muslo pierna, y brazo sin q.^e en todo este tien-
po le haya dado de beber al día las frías y fric.^o
a las partes paráliticas. Aliviándose se quedó la enferma de
unas grandes visiones oscuridad en la vista, y aparentando
la varias cosas, y como que tiene una niebla delante (todo
procedido de la vivacidad y obstrucción del nervio optico) le he
administrado dos vesigat.^a a las piernas, y desp.^o otro a la nuca
sin embargo de este lique del mismo modo lo q.^e ha sufrido mu-
cho y desea su alivio. &c.

Por lo interior he administrado luego q.^e pudo pasar a
limento q.^e fue al 25.^o día la mixtura antimonial de mardel.
dos cucharad.^l p.^o la mañana, y dos tomas del elect.^o de M.

049 8599 640
No 639 y 640
27-4-17

una por la tarde y otra p.^a la noche con la dosis correspondiente en el del molco, acavado este tomò lo siguiente
p.^a Conim. a Kaira contrayerva, bala. lib. 7. talu. Hij
espru de C. C. lucin. Hij x. de Cort de Naray Hij m.
apetido 3 beres, acavada esta vezida buolvio al dho
elect. antiop. de Huller hasta repetirle 4 beres, day. de
salvia no le ha defado de ir a todos los dias como opartij
hace como unos 20 dias poco mas q.^e la ciudad ande la
rindusa de la Guira echa en los pol. de Peonia baten lib.
salvia y cascara de Naranja tomando tres tomas al dia
y encima una taza de ueso con una C. del espru ce
mindreno, haviendo tomado varias noches en la noche
de el x. de Peonia, a beneficio de estos medios le ha liberto
del peligro en q.^e los 12 ^o 15 primeros ^{12 dias} dias de este go
se halla con la lengua mas espesada p.^a estas a muy tor
pe, temuse con mas agilidad el muslo y pierna entor
peridos a unq.^e no tanto, el brazo en el mismo estado.

esto es lo mas sustancial q.^e se apractica de hin otras
varias cosas convenientes que p.^a no molestan no las pon
go, descansar, y esta v.^a seriva v. de cinco q.^e medios se
podran tomar p.^a darla bualivio el q.^e todos descansar.

Conoce la enfermedad que es molesta y q.^e es de las
q.^e no usaca fruto de las medicinas y en la que se necesita
paciencia, paciencia,



