

IMPORT. Y  
EXPORT.  
DE  
FILIPINAS  
EN 1818

1818

21.4

FG 3077

Yldefonso Aragón A.

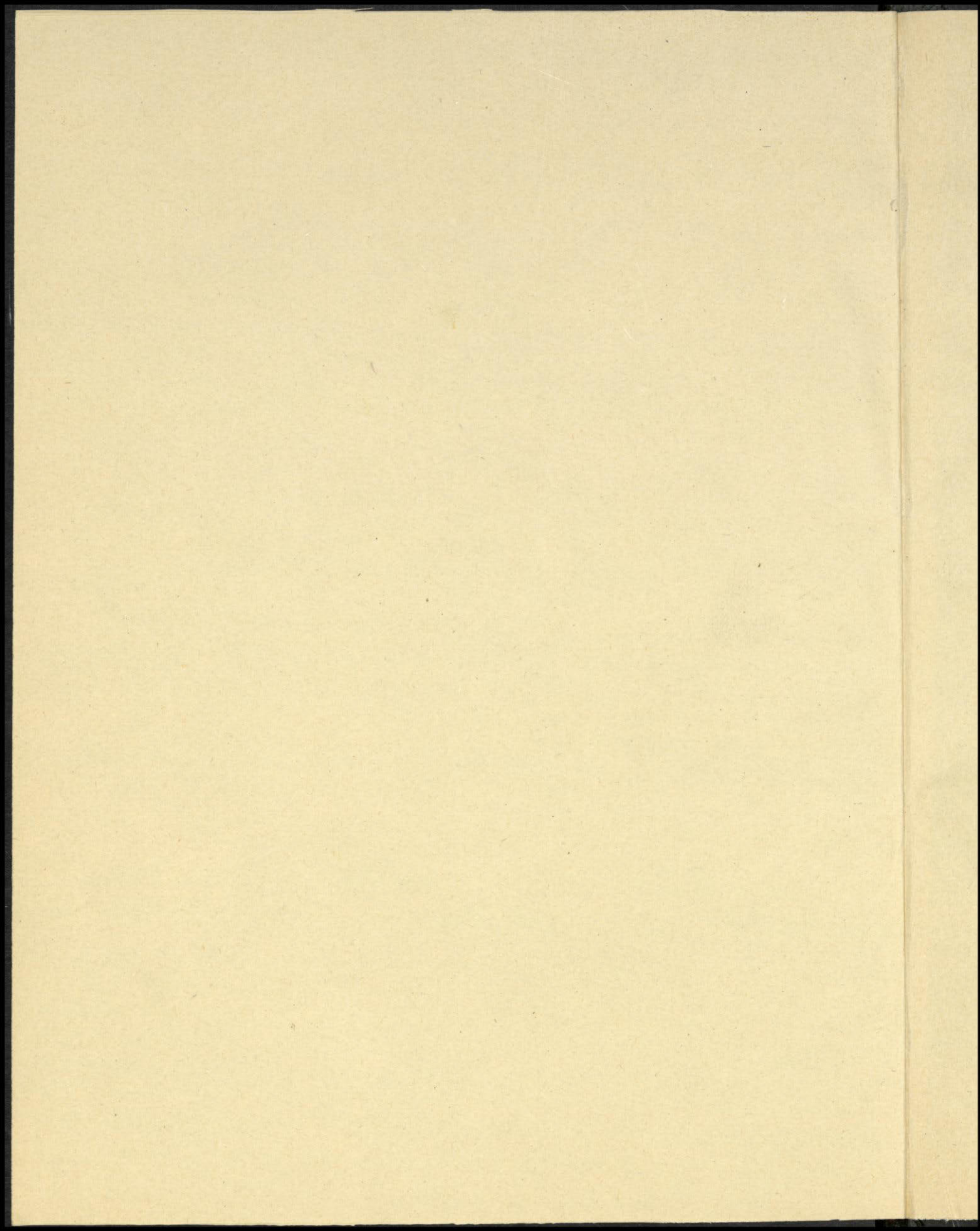

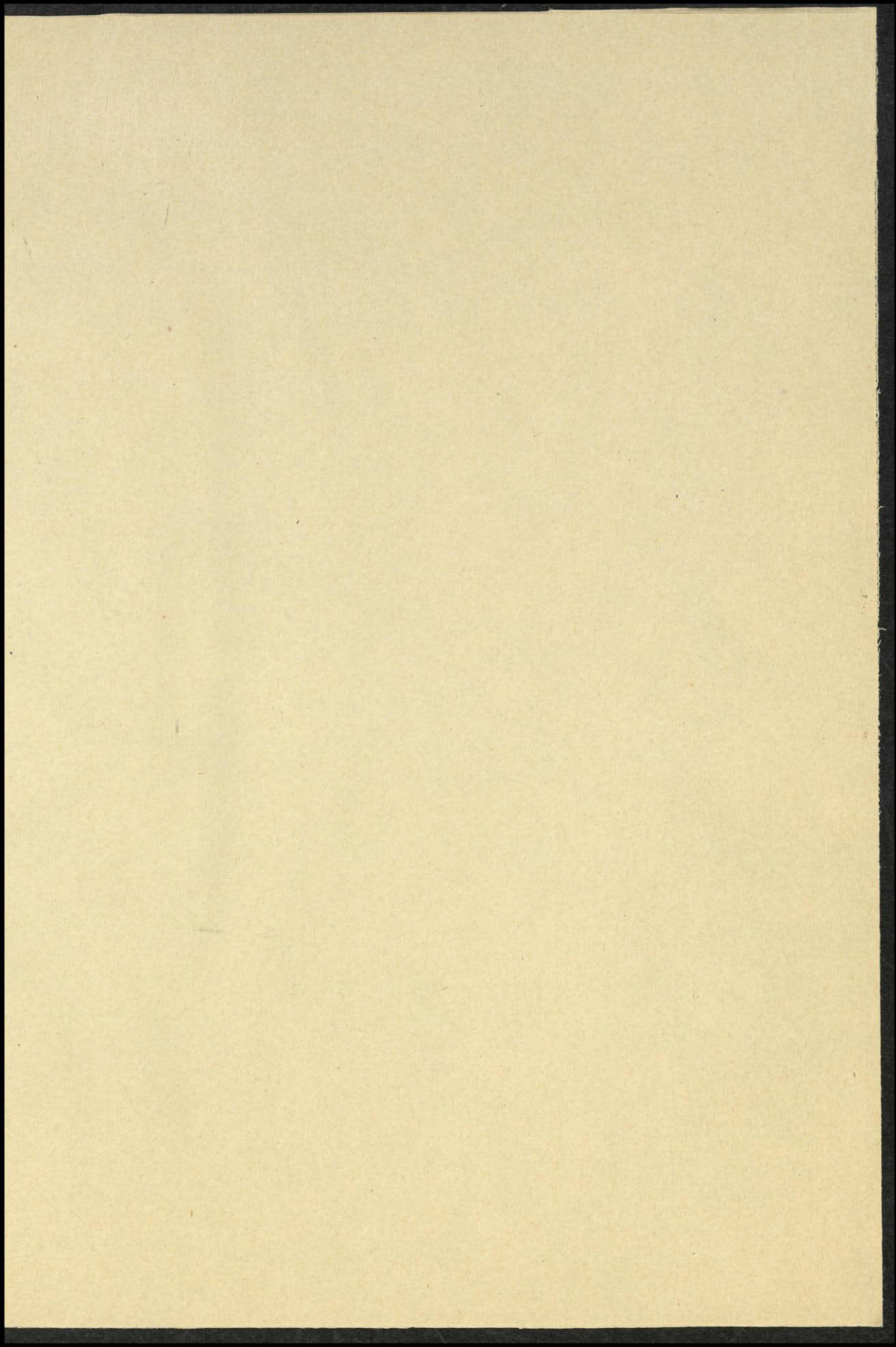



26

# ISLAS FILIPINAS

MANILA

AÑO DE MDCCCXVIII

ESTADO QUE MANIFIESTAN LA IMPORTACION Y

EXPORTACION DE ESTA CIUDAD, EN TODO EL PRESENTE AÑO; EN

QUE SE HACEN VER LA CONTRIBUCION, PRODUCTOS LIQUIDOS DE RENTAS, Y REALES DERECHOS; COMO

igualmente los Frutos y efectos del Pais exportados; y sus valores en Plaza, y Venta.

---

YMPRESO CON SUPERIOR PERMISO, A EXPENSAS DE ESTE M. N. Y L. AYUNTAMIENTO DE LA

EXMA. CIUDAD DE MANILA.

\*\*\*\*\*  
\*\*\*\*\*

En la Ymprenta de D. Manuel Memije, por D. Anastacio Gonzaga.

---



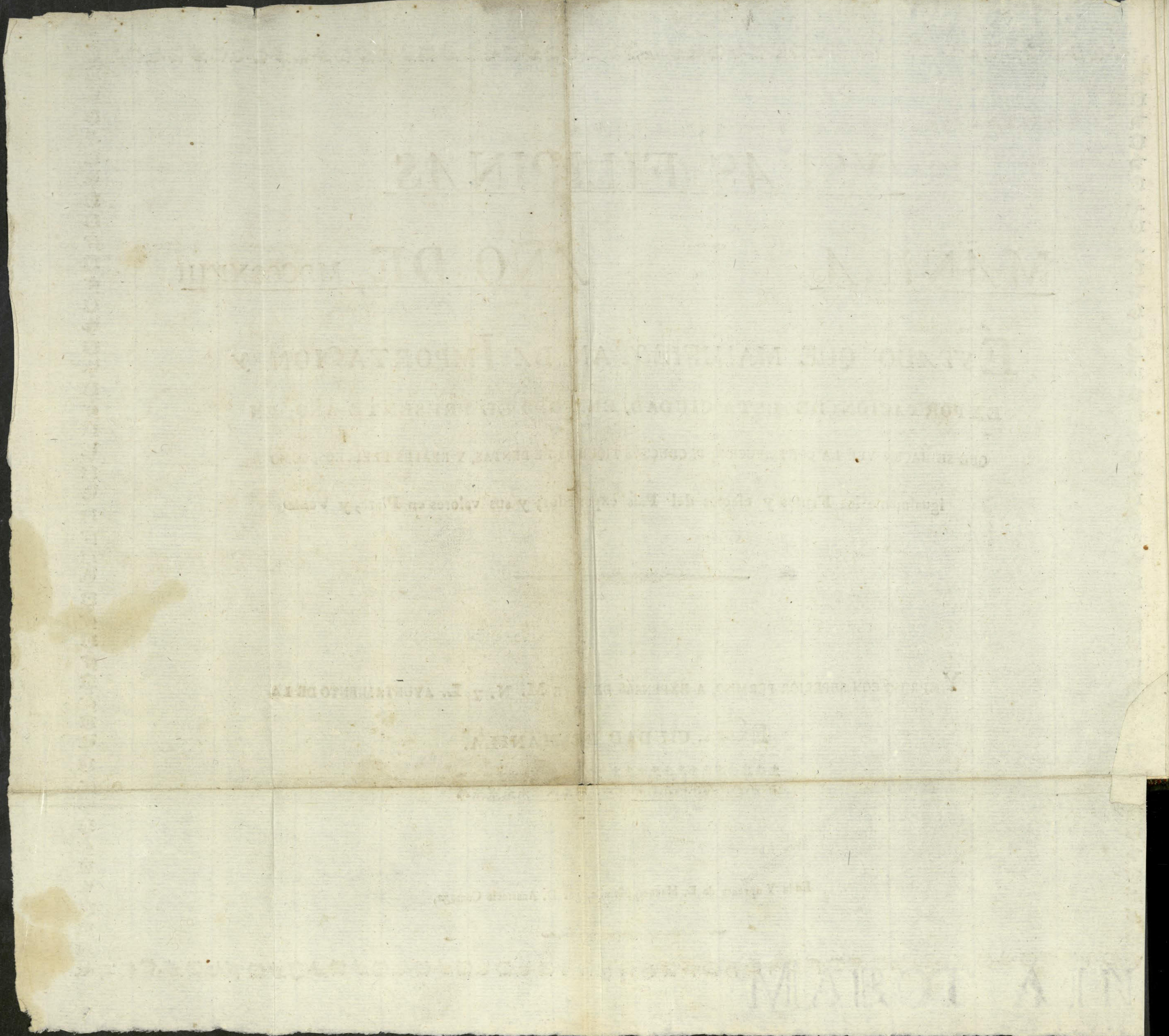

Faint, illegible markings, possibly bleed-through from the reverse side.

Faint, illegible markings, possibly bleed-through from the reverse side.

Faint, illegible markings, possibly bleed-through from the reverse side.

Faint, illegible markings, possibly bleed-through from the reverse side.

Faint, illegible markings, possibly bleed-through from the reverse side.

Faint, illegible markings, possibly bleed-through from the reverse side.

Faint, illegible markings, possibly bleed-through from the reverse side.

Faint, illegible markings, possibly bleed-through from the reverse side.

Faint, illegible markings, possibly bleed-through from the reverse side.

Faint, illegible markings, possibly bleed-through from the reverse side.

Faint, illegible markings, possibly bleed-through from the reverse side.

Faint, illegible markings, possibly bleed-through from the reverse side.

Faint, illegible markings, possibly bleed-through from the reverse side.

Faint, illegible markings, possibly bleed-through from the reverse side.

Faint, illegible markings, possibly bleed-through from the reverse side.

Faint, illegible markings, possibly bleed-through from the reverse side.

# AÑO DE MDCCCXVIII

## YMPORTACION

BUQUES EXTRANJEROS QUE ENTRARON EN ESTE PUERTO EN EL CITADO AÑO DE 1818, CON expresion de sus procedencias y valor de los efectos que condujeron por abaluos.

Clases de Buques	Naciones á que pertenecen	Días en que entraron en este Puerto	Puertos de sus Procedencias	Valor de los efectos abaluados por la Real Aduana			En Numerario		
				Pesos	Rs.	Grs.	Pesos	Rs.	Grs.
<b>PORTUGUESES</b>									
Fragatas.	La Viajante.	En 14 de Agosto.	De Macao.	88528	1	10	0000	0	0
	Ydem.	En 30 de Diciembre.	De Ydem.	14067	7	2	0000	0	0
<b>FRANCESES</b>									
Fragatas.	Victorina.	En 13 de Agosto.	De Nantes.	4208	5	0	26000	0	0
	Celestina.	En 17 de Ydem.	De Tunquin.	4594	0	8	9683	0	0
	Fils de Francia.	En 10 de Octubre.	De Nantes.	6682	6	0	9000	0	0
	Maly.	En 20 de Noviembre.	De Bordeus.	00000	0	0	30000	0	0
<b>INGLESES</b>									
Fragatas	Marquez de Hastin.	En 3 de Febrero.	De Bengala.	145961	1	6	0000	0	0
	Hayston.	En Ydem.	De Ytt.	115860	4	9	0000	0	0
	Hogly.	En 25 de Ydem.	De Ydem.	78057	7	3	0000	0	0
	Enore Transit.	En 26 de Mayo.	De Calcuta.	80189	2	8	0000	0	0
	Mermaid.	En 30 de Junio.	De Bengala.	294226	2	3	0000	0	0
	Caycaseru.	En 5 de Agosto.	De Ydem.	32458	5	10	0000	0	0
	Midas.	En 14 de Ydem.	De Liberpold.	962	6	0	0000	0	0
	Zenobia.	En 17 de Ytt.	De Canton.	95177	7	10	0000	0	0
	Mariana.	En 22 de Septiembre.	De Madras.	225548	5	7	0000	0	0
	Regret.	En 9 de Octubre.	De Londres.	47685	0	8	0000	0	0
	Mercante Ship.	En 13 de Ydem.	De Madras.	36408	7	9	0000	0	0
	Mercante Waterloo.	En Ytt.	De Londres.	41210	3	2	0000	0	0
	Benarman.	En 16 de Ydem.	De Macao.	11762	4	0	0000	0	0
	Birangore.	En 27 de Octubre.	De Canton.	5474	0	5	0000	0	0
	Glonely.	En 12 de Noviembre.	De Ytt.	3237	2	0	0000	0	0
Bergantines.	Madras Paguet.	En 20 de Junio.	De Madras.	36072	4	11	0000	0	0
	Estevenson.	En 9 de Noviembre.	De la Ysla de Francia.	79	5	6	31584	0	0
	Etena.	En 10 de Ydem.	De Ydem.	743	4	0	0000	0	0
<b>AMERICANOS</b>									
Fragatas	Resource.	En 4 de Abril.	De Nueva York.	6000	0	0	0000	0	0
	Sitasen.	En 30 de Junio.	De Ydem.	12625	6	8	80400	0	0
	Doga.	En Ydem.	De Nueva Bedport.	3870	5	8	56000	0	0
	Cristoval.	En 2 de Julio.	De la Ysla, de la Providencia.	00000	0	0	19500	0	0
	Jannus.	En 20 de Ytt.	De Salem.	267	2	6	35760	0	0
	Marian.	En 22 de Septiembre.	De Ytt.	00000	0	0	28000	0	0
	Ganges.	En 13 de Octubre.	De Guibraltar.	3847	4	6	45000	0	0
				1310050	4	1	361927	0	0

Clase de Buques	Naciones á que pertenecen	Dias á que entraron en este Puerto	Puertos de sus Procedencias	Valor de los efectos abaluados por la Real Aduana			En Numerario		
				Pesos	Rs.	Gr.	Pesos	Rs.	Grs.
<i>Suma de la buelta.</i>				1310050		1	361927		
Fragatas	Nsis	En 4 de Noviembre.	De Boston	9657	4		000	0	0
Bergantin.	Coadnus	En 12 de Ytt	De Ydem.	000	2	0	69000	0	0
	Saunders	En 14 de Julio	De Filadelfia	48815	7	3	0000	0	0
<b>BORNEYES</b>									
Pancos.	Binta	En 3 de Junio	De Bolongan	6236	7	10	0000	0	0
	Juat	En 22 de Agosto	De la Ysla de Jolo.	4778	7	2	0000	0	0
	Chon	En 31 de Ytt	De Ydem	4757	0	8	0000	0	0
<b>CHINOS</b>									
Champanes.	Quimposum	En 9 de Febrero.	De Lanquin.	45959	5	0	0000	0	0
	Quimenseng	En 9 de Marzo	De Ydem	65043	5	11	0000	0	0
	Posum.	En 21 de Yd.	De Chancho	12692	4	9	0000	0	0
	Quintianguy	En 27 de Ytt	De Lanquin.	42894	6	1	0000	0	0
	Quinconsun	En 6 de Abril	De Ytt	43778	4	8	0000	0	0
	Quinjocsun	En 11 de Yd.	De Ydem	30532	6	7	0000	0	0
	Quimmanang.	En 20 de Ytt	De Emuy	38417	0	5	0000	0	0
	Quinjensun	En 29 de Yd.	De Chancho	11762	7	5	0000	0	0
	Quim-Chitsin	En 2 de Mayo	De Ydem	4707	6	5	0000	0	0
Sitengleon	En 14 de Ytt	De Ytt	113	6	0	0000	0	0	
				1680200	2	8	430927	0	0

### BUQUES NACIONALES QUE ASIMISMO ENTRARON EN ESTE DICHO PUERTO EN EL INDICADO AÑO

Clase de Buques	Nombres	Dias que entraron en este Puerto	Puerto de sus Procedencias	Valor de efectos abaluados por la Real Aduana			En Numerario		
				Pesos	Rs.	Grs.	Pesos	Rs.	Grs.
Fragatas	San Jose (alias la Espina).	En 31 de Diciembre.	De Macao.	26483	2	7	0000	0	0
	La Maria	En 2 de Junio	Del Puerto de Acapulco.	24216	1	0	211556	3	6
	Nuestra Sra. de Paz y Buen Viage.	En 22 de Julio	De Bengala	226644	7	0	0000	0	0
	La Espina	En 11 de Agosto	De Ydem.	150474	7	6	0000	0	0
Bergantines	La Esperanza	En 9 de Diciembre.	De Macao.	47623	1	11	0000	0	0
	El Ulises.	En 2 de Marzo	De Ytt	49646	6	5	0000	0	0
	El Feliz.	En 19 de Octubre	Del Puerto Acapulco	4628	6	0	115756	0	0
	San Jose (alias el Galgo).	En 15 de Diciembre.	De Macao.	76797	2	11	0000	0	0
				609515	3	4	327312	3	6
Nota	Efectos vendidos en los Almacenes de la Real Compania de Filipina desde primero de Julio de mil ochocientos diez y siete hasta treinta de Julio de mil ochocientos diez y ocho.			6556	4	4			
				616071	7	8			

# EXPORTACION

**BUQUES NACIONALES QUE SALIERON DE ESTE REFERIDO PUERTO EN EL MISMO AÑO DE 1818,**  
con efectos del Pais y de China.

Clase de Buques.	Nombres	Dias de sus salidas	Destinos á que se dirigen	Efectos de China v Asia			Valor de los efectos del Pais abaludados por la Real Aduana			Yd. é Ytt. en texidos del Pais		
				Pesos	Rs.	Gr.	Pesos	Rs.	Gr.	Pesos	Rs.	Gr.
Fragatas.	Maria.	En 12 de Agosto.	Para el Puerto de Acapulco	1 3 4 8 7 6	3	3	0 0 0 0	0	0	2 0 6 4 9	3	6
	San Juan (alias la Espina).	En 3 de Septiembre.	Para Macao	0 0 0 0 0	0	0	4 8 4 4	2	3	0 0 0 0 0	0	0
	Páz.	En 23 de Diciembre.	Para el Puerto de Acapulco	2 7 3 8 7 4	3	7	0 0 0 0	0	0	3 0 8 3 4	3	10
	Espina.	En 24 de Ydem.	Para Macao	0 0 0 0 0	0	0	3 4 2 3	0	6	0 0 0 0 0	0	0
Bergantines.	El Galgo.	En 15 de Enero.	Para Calcuta	0 0 0 0 0	0	0	2 3 6 6	0	0	0 0 0 0 0	0	0
	San Jose, y las Animas.	En 13 de Mayo.	Para Jolo.	0 0 0 0 0	0	0	1 1 9 9	4	0	0 0 0 0 0	0	0
	El Feliz.	En 4 de Diciembre.	Para el Puerto de Acapulco	7 3 3 6 4	7	8	0 0 0 0	0	0	3 2 2 2	3	0
Corbeta.	La Espina.	En 13 de Enero.	Para Bengala	0 0 0 0 0	0	0	2 2 8 0	2	0	0 0 0 0 0	0	0
Pontin.	Nuestra Señora de la Concepcion.	En 21 de Diciembre.	Para Jolo.	0 0 0 0 0	0	0	5 3 0	0	0	0 0 0 0 0	0	0
				<b>4 8 2 1 1 5</b>	<b>6</b>	<b>6</b>	<b>1 4 0 4 3</b>	<b>9</b>		<b>5 4 7 0 6</b>	<b>2</b>	<b>4</b>

## BUQUES EXTRANJEROS QUE ASI MISMO SALIERON EN EL CITADO AÑO.

Clase de Buques	Naciones	Dias de sus Salidas	Destinos á que se dirigen	Valor de los efectos del Pais abaludados por la Real Aduana.		
				Pesos	Rs.	Gr.
<b>PORTUGUESES.</b>						
Fragatas	La Viajante	En 3 de Junio.	Para Macao	4 1 8 9	5	6
	Bellosino	En 11 de Julio.	Para Ydem	6 2 9 1	5	7
	Antonia Pereyra.	En 30 de Septiembre.	Para Ytt.	9 0 5 1	4	11
	La Viajante	En 30 de Noviembre.	Para Ydem	4 4 5 8	6	6
<b>FRANCESES.</b>						
Fragatas	La Eglentina.	En 22 de Enero.	Para Bordeus.	1 2 0 3 3	6	10
	Celestina.	En 14 de Noviembre.	Para Ydem	1 3 8 8 1	4	6
	Reteur	En Ydem.	Para Abre de Gracia	4 6 9 1 1	6	0
	Ynfante de Francia.	En 25 de Ytt.	Para China	2 4 2 8 7	5	0
	Victoria	En 28 de Ydem.	Para Nantes	2 3 7 5 5	4	0
<b>INGLESES.</b>						
Fragatas	Mariana	En 1.º de Enero.	Para Madras.	3 1 1 3	4	0
	Marques de Hastings.	En 23 de Febrero	Para Calcuta.	2 8 9	0	0
	Candem.	En 27 de Ydem.	Para Londres.	2 4 0 1 7	6	6
	Hoogly.	En 9 de Marzo.	Para Bengala	4 9 0	1	0
	Senobia.	En 8 de Septiembre.	Para Ydem.	2 7 0 8	7	3
	Mermaid	En 6 de Octubre.	Para Ytt.	7 3 8 6	4	0
				<b>19 2 9 5 7</b>	<b>7</b>	<b>10</b>

Clases de Buques	Naciones	Dias de sus salidas	Destinos a que se dirigen	Valor de los efectos del Pais abajados por la Real Aduana.		
				Pesos	Rs.	Grs.
	<b>YNGLESES.</b>		Suma de la buelta.	192957	7	10
Fragatas.	Beneman.	En 19 de Noviembre	Para Bombay.	52301	3	0
	Glensly	En 25 de Ytt.	Para Ydem.	17355	0	0
	Enore Transet	En 28 de Ydem.	Para Conchinchina	723	4	0
	Biramgore.	En 4 de Diciembre	Para Bombay.	55358	6	6
	Waterloo.	En 7 de Ydem.	Para Londres.	15222	0	0
	Brothers	En 9 de Ytt.	Para Calcuta.		0	0
	Eduardo Hrettlo.	En 11 de Ytem.	Para Madras.	2855	4	0
	Midas.	En Ydem e Ytt.	Para Gibraltor	8802	2	2
	Hoogly.	En 22 de Ydem.	Para Calcuta.	15636	0	0
	Elena.	En 8 de Ytt.	Para la Ysla de Francia.	3026	7	0
Corbera.	Caycaseru.	En 6 de Octubre	Para Bombay.	9957	3	0
	<b>AMERICANOS.</b>					
Fragatas.	Aleria.	En 26 de Enero.	Para Ynglaterra.	21171	0	0
	Ysis.	En Ydem.	Para Boston.	17730	0	0
	Resource.	En 14 de Mayo.	Para Kamtschaka	546	2	0
	Sitasen.	En 16 de Noviembre	Para Nueva-York	30269	4	0
	Jannus.	En Ydem.	Para el Puerto de Salem	20165	6	6
	La Doga.	En Ytt.	Para Nueva Bedport.	31201	6	0
	Cristoval.	En 28 de Ydem.	Para la Ysla de la Providencia.	15455	0	0
	Mariana.	En 9 de Diciembre.	Para Salem.	14700	3	0
	Ganges.	En 11 de Ydem.	Para Batabia.	19520	3	0
	Hindo.	En 10 de Enero.	Para la Ysla de Francia.	19867	5	0
	<b>BORNEYES.</b>					
Pancos	Binta.	En 14 de Noviembre	Para el Puerto de Bulungan	343	0	0
	Chon.	En 27 de Ydem.	Para Ydem.	156	7	0
	Juat.	En 5 de Diciembre.	Para Ytt.	192	0	0
	<b>CHINOS.</b>					
Champanes.	Quimposum.	En 14 de Junio.	Para Lanquin.	12618	4	11
	Quinsing Juat.	En 15 de Ydem.	Para Chanchoo	2718	5	2
	Posum.	En Ytt.	Para Ydem.	5860	1	0
	Quinjocsum.	En Ydem.	Para Lanquin.	0626	6	6
	Quintiangly.	En Ytt.	Para Ytt.	10015	3	4
	Quinjenseng.	En Ydem.	Para Ydem.	15069	6	4
	Quincosum.	En Ytt.	Para Ytt.	10384	6	5
	Quinteceng.	En 20 de Ydem.	Para Chanchoo		0	0
	Quim-Jensun.	En Ytt.	Para Ydem.	2027	0	5
	Yapio.	En Ydem.	Para Ytt.	2052	7	0
	Chipien.	En Ytt.	Para Ydem.	036	7	0
	Quimbanan.	En Ydem.	Para Emuy.	11855	3	7
	Tengleon.	En 26 de Ytt.	Para Ytt.	1820	7	5
				654181	5	1

**BALANZA DEL COMERCIO.**

	Pesos	Rs.	Grs.	
<b>YMPORTACION.</b>				
En efectos Extrangeros.	2296272	2	4	3054511.5.10
En Numerario.	758239	3	6	
<b>EXPORTACION.</b>				
En efectos del Pais.	668827	5	10	1205649.6.8
En textiles del Pais.	54706	2	4	
En efectos de China y Asia.	482115	6	6	
				1848361.7.2

MANILA

AÑO DE 1818.

ESTADO DE LOS BUQUES DEL PAIS QUE DE LAS DIFERENTES PROVINCIAS DE ESTAS YSLAS han introducido efectos de ellas: llevando en su regreso productos, que aunque de otras Provincias faltan en aquellas y Efectos de Europa.

CARGAMENTOS

Clases de Buques

Table with columns for Provincias, CARGAMENTOS, and Clases de Buques (Fragata, Bergant., Galeras, Goletas, Pentines, Pancos, Caracoa, Biraves, Paraos, Lanchas, Faluas, Botes). Rows list provinces like Ylocos, Pangasinan, Cagayan, etc., and their respective cargo and ship types.

ADVERTENCIA

Palay. . . . . El Arroz con cascara segun se co-echa

Tapa . . . . . Tasaños  
 Balate. . . . . Marisco muy estimado  
 Sagu . . . . . Es una Palma que los Tagalos, llaman Yoro, de cuyo corazon se hace una especie de Pan para comer, es Arbol  
 Banocalag. . . . . Silvestre que crece sin cultivo en las orillas de los Rios.  
 Cascalote . . . . . Fruta que sirve para hacer Jabon.  
 Abaca. . . . . La Cascara del Palo Mangle para curtir Cueros.  
 Es otro Arbol ó Palma que dá una especie de Ebras como el Cañamo y de las que se hace abundante y buenas, jarcias.

Total de los Buques referidos entrantes, sin expresarse  
 los salientes ni sus cargamentos, por no llevarse  
 cuenta de ello: como innecesario.

**BUQUES**

**No. de entrantes**

Fragata . . . . .	1
Bergantines . . . . .	23
Galeras. . . . .	71
Coletas. . . . .	7
Pontines . . . . .	317
Pancos . . . . .	142
Caracoa. . . . .	1
Birayes. . . . .	14
Paros . . . . .	13
Lanchas. . . . .	4
Faluas . . . . .	42
Botes . . . . .	3
Suma . . . . .	<u>637</u>

MANILA

AÑO DE MDCCCXVIII

EFFECTOS DEL PAIS EXPORTADOS SOBRE BUQUES ESPAÑOLES Y EXTRANJEROS QUE salieron de este Puerto con direccion á los de Acapulco, Kamtschatka, Londres, Gibraltar, Bordeus, Abre de Gracia, Nantes, Bengala, Madras, Bombay, Calcuta, Batabia, Salem, Ysla de Francia, Nueva Yorck, Nueva Bedport, Yslas de la Providencia, Borneo, y Jolo: Conchinchina y á los Puertos de China, Macao, Lanquin, Chanqueo, y Emuý. Con los precios de Plaza y Venta.

10.790.  
100835.  
22531-

- 830 . Tael. de Oro de varios Quilates, uno con otro á trece pesos, Tael.
- 14.405 . Picos de Azucar de 1.<sup>a</sup> y 2.<sup>a</sup> uno con otro á siete pesos Pico.
- 18.825 . Picos de Sibucac, ó Palo Brasil, á un peso y dos reales Pico.
- 2.610 . Picos de Madera Evano, á un peso y seis reales Pico.
- 1.532 . Picos de Arroz limpio, á un peso y quatro reales Pico.
- 18 . Picos de Carne en Tapa, ó, Tasajo de 1.<sup>a</sup> y 2.<sup>a</sup> uno con otro á quatro pesos Pico.
- 42 . Picos de Aletas de Taburon á dies y seis pesos Pico.
- 2.266 . Picos de Balate de 1.<sup>a</sup> 2.<sup>a</sup> y 3.<sup>a</sup> uno con otro á veinte y quatro pesos Pico.
- 5 . Picos y sesenta y ocho cates de Nido en Plumas de 2.<sup>a</sup> y 3.<sup>a</sup> uno con otro el Pico á ciento treinta pesos.
- 94 . Picos y 24 cates de Nido blanco de 1.<sup>a</sup> 2.<sup>a</sup> y 3.<sup>a</sup> uno con otro el Pico á tres mil y descientos pesos.
- 15 . Picos de Misuá, ó, Fideos delgados á doce pesos Pico.
- 53 . Picos de Nervios de Venado y Baca, uno con otro á dies y ocho pesos Pico.
- 104 . Picos de Guluman á dos pesos y quatro reales Pico.
- 1.332 . Picos de Camarones secos, á seis pesos Pico.
- 236 . Picos de Concha, á ocho pesos Pico.
- 98 . Picos de Carne de Taclobo, á nueve pesos, Pico.
- 1.176 . Picos de Algodon limpio, á veinte y dos pesos Pico.
- 5 . Picos de Baro, ó, Yesca de Cavo Negro, á quatro pesos y quatro reales Pico.
- 1 . Pico de Cebo, á dies pesos Pico.
- 7 . Picos de Bongas secas, á tres pesos Pico.
- 310 . Picos de Cola á dos pesos y quatro reales Pico.
- 31 . Picos de Carey de 1.<sup>a</sup> 2.<sup>a</sup> 3.<sup>a</sup> y 4.<sup>a</sup> uno con otro á trescientos y cinquenta pesos Pico.
- 3.410 . Picos de Azufre á dos pesos y quatro reales Pico.
- 555 . Quintales de Jarcia de Abaca, á cinco pesos Quintal.
- 261 . Picos de Abaca en rama á quatro pesos Pico.
- 1.192 . Picos de Vejucos enteros, á quatro pesos y quatro reales Pico.
- 1.105 . Quintales de Añil Tintarron, á tres pesos y quatro reales Quintal.
- 3.200 . Quintales de Añil en Pasta, de 1.<sup>a</sup> 2.<sup>a</sup> y 3.<sup>a</sup> uno con otro á sesenta pesos Quintal.
- 1.280 . Quintales de Cera en Bruto, á veinte y ocho pesos Quintal.
- 20 . Quintales de Brea á un peso y dos reales Quintal.

OTROS VARIOS EFFECTOS.

Cinco Cables de Abaca uno con otro á ciento veinte y cinco pesos.  
Un mil trescientas noventa y un Piezas de varias Maderas, una con otra á un peso y dos reales.



Quatrocientas noventa y ocho Piezas de Paños de Malabon, la Corja á treinta pesos  
Doscientas y dies Piezas de Guinaras, cada una á un peso y quatro reales.  
Cinco Piezas de Terlingas de Ylocos, á quatro pesos Pieza.  
Tres Piezas de Colchas de Ylocos, á seis pesos Pieza.  
Un mil sesenta y seis Cavanos de Siguer, ó, Caracolitos á dos pesos Cavan.  
Ochenta y quatro y medio Cavanos de Café, á seis pesos Cavan.  
Setenta y ocho Cavanos de Cacavate, ó, Mani, á un peso y quatro reales Cavan.  
Un mil Cavanos de Sal, á dos reales Cavan.  
Ciento y cinco Gantas de Cacao, á un peso y quatro reales Ganta.  
Un mil, trescientos quarenta y ocho Galones de Aguardiente Rom, á quatro reales Galon.  
Trescientas Tinajas de Pan Tostado á un peso y quatro reales la Tinaja.  
Doscientas setenta y tres Tinajas de Bischocho, á dos pesos y dos reales. Ydem  
Ochenta Tinajas de Broas, á tres pesos. Yten.  
Veinte y dos Tinajas de Azeyte de Coco, á tres pesos la Tinaja.  
Ciento sesenta y ocho Tibores de Dulce, uno con otro á tres pesos y quatro reales.  
Diez y nueve Tibores de Chocolate, uno con otro á quinze pesos.  
Noventa y ocho Tibores de Acharas, uno con otro á dos pesos y quatro reales.  
Catorce Pipas de Miel, á quatro pesos Pipa.  
Un mil ciento y treinta Bolos de China, á dos reales cada uno.  
Quinientos y ochenta Pares de Arados, el Par á quatro reales.  
Quatrocientas y veinte Hachas para Carpinteros, una con otra á quatro reales.  
Tres mil, Trescientos cinquenta y tres Cueros de Carabaos crudos, uno con otro á tres reales.  
Tres mil ciento cinquenta y tres Cueros de Baca curtidos, uno con otro, á seis reales.  
Seiscientos ochenta y quatro Cueros de Venado, el ciento á trece pesos.  
Siete mil, ochocientos y sesenta Panes de Jibon del Pais, el ciento, á un peso y quatro reales.  
Doscientas ochenta y seis Candelas de Cera, á un real cada una.  
Setecientos ochenta y cinco Atados de Toronja, el ciento á tres pesos.  
Un mil doscientos y ochenta Petates de Sabutan, el ciento, á treinta pesos.  
Setecientos treinta y un Petates de Buri, á un peso cada uno.  
Setecientos quarenta y ocho Sombreros de Vejucos, el ciento á treinta pesos.  
Cinco mil Baldozas, ó, Ladrillos quadrados, el ciento á dos pesos y quatro reales.  
Doce Cavallos de montar, uno con otro á cinquenta pesos.  
Ocho mil Astas de Ganado Bacuno, á dos pesos.

**CONTRIBUCION**

**AÑO DE 1818.**

	<u>Pesos</u>	<u>Rs.</u>	<u>Grs.</u>	<u>Pesos</u>	<u>Rs.</u>	<u>Grs.</u>
Por el importe de la Contribucion á 10 reales los Vecinos Naturales, á excepcion de los de las Provincias de Ylocos y Pangasinan, que és á 12 reales, 20 los Mestizos de Sangley de todas las Provincias; y seis pesos cada Individuo Chino. . . . .	590103	5	4			
Por la Caja de Comunidad á un real cada Vecino de Naturales, y Mestizos y seis reales cada Individuo Chino. . . . .	76166	4	6			
Por el Donativo para la Plaza de Samboanga, á medio real cada Vecino, ó, dos gantas de Palay. . . . .	13545	2	6	701070	0	3
Por el Equivalente á diezmos, á medio real por Individuo Reservado. . . . .	8166	1	4			
Por el Ymporte de diezmos prediales de las referidas Yslas. . . . .	9145	3	1			
Por Vintas á medio real por Vecino, y dos gantas de Palay, solamente las Provincias de Bulacan, y Pampanga. . . . .	3942	7	6			

**PRODUCTOS LIQUIDOS DE RENTAS**

Por Almojarifazgo, Anclage, Extraccion de la Plata y Quintos de Oro. . . . .	168478	6	8			
Por la Real Renta de Tabaco. . . . .	357288	2	7			
Por la del Vino. . . . .	141082	6	10			
Por la de Bonga. . . . .	18652	1	11			
Por la de Gallos. . . . .	25855	6	3			
Por la de Barajas. . . . .	9219	2	10	765540	3	11
Por la de Polvora. . . . .	482	3	7			
Por la de Bulas. . . . .	10500	0	0			
Por la del Papel Sellado. . . . .	5400	0	0			
Por la del Aguardiente Rom. . . . .	596	1	9			
Por la Capitation de los Sangleyes. . . . .	27984	3	6			

**RESUMEN GENERAL**

	<u>Pesos</u>	<u>Rs.</u>	<u>Grs.</u>
Ymporte de la Contribucion. . . . .	701070	0	3
Productos liquidos de Rentas. . . . .	765540	3	11
	1466610	4	2

**REALES DERECHOS REMISIBLES Á ESPAÑA**

Por el derecho de Subvencion. . . . .	72293	1	7
Por el de reemplazo, que dió principio en 2 de Agosto. . . . .	24103	3	0
	96396	4	7

**CONSULADO**

	<u>Pesos</u>	<u>Rs.</u>	<u>Grs.</u>
Por el Ramo de Averias. . . . .	46252	5	9

Manila 30 de Julio de 1819.

Y. A. A.

MARCO ALINE



