

2.838

f.

7

Establecimiento balneario de Haje

—

1897

—



UNIVERSIDAD COMPLUTENSE



5311930729

X-53-338929-0

Memoria de la Temporada

—

Parece que la fatigabilidad, con su implacable
cabe enojó, se opone a mi deseo de
hacer una Memoria de las aguas
minerales de Alcanje, tan dignas
de atención y estudio por la poderosa
virtud que poseen para curar la
enfermedad de la época: la tisis
en todas sus formas.

El año 96 me lo impidió la muerte de
una mujer a consecuencia de penosa
y temible enfermedad; y en 1897

al regresar de la temporada balnearia
fue acometido mi hijo menor
de una fiebre infecciosa tifoidea
que le ha tenido hasta hace pocos
días luchando con la muerte que
amenazaba arrebatármela, y que
me ha sumido en una serie de

preocupaciones, cuidados y temores
que han hecho imposible toda
labor.

Trascurre el pleno reglamentario
hace un mes, y confiando en que
la razón expuesta para mi falta
merecedora de dispensa, creo que
es como demorar mas la presen-
tacion de los adjuntos cuadros
estadísticos, entre los cuales aparece
reunidos cuanto pudiera mani-
festar en largos capítulos rela-

ivamente a la acción de tan neo
manantial en las enfermedades
sometidas a su influencia, remi-
tendome en la parte respectiva al
establecimiento, al pueblo, al moni-
torio meteorológico local y a las
demás circunstancias propias de
esta clase de trabajos reglamenta-
dos, a lo que sobre dichos datos
fijos consigo una excelente
monografía de Abdón Berber

propietario de estos baños, de los
cuales tiene perfecto conocimiento
por haberlos dirigido muchos años
internamente, y por haber sido
durante toda su vida profesional
Medico Titular de la villa.

Al tranquilizarse algo en espíritu,
proseguirá el estudio iniciado en
El Hospital Medico con el título de
"El tuberculoso y las aguas de Acaje"
cuya cual, recopilaré toda mi obser-

Revisión clínica al pie del manual,
por cuyo motivo nada penderá con
el retraso.

Con estas explicaciones y con decir
que nada nuevo he ocurrido durante
esta última temporada, digno de
mención especial, me apresuro a
cerrar esta comunicación para
no dilatar más el cumplimiento
de unos de los más importantes deberes
oficiales, encaminado a responder

los resultados estadísticos, que son
la expresión científica en términos
numéricos —

Madrid 30 de Enero de 1898

Leopoldo María Requena

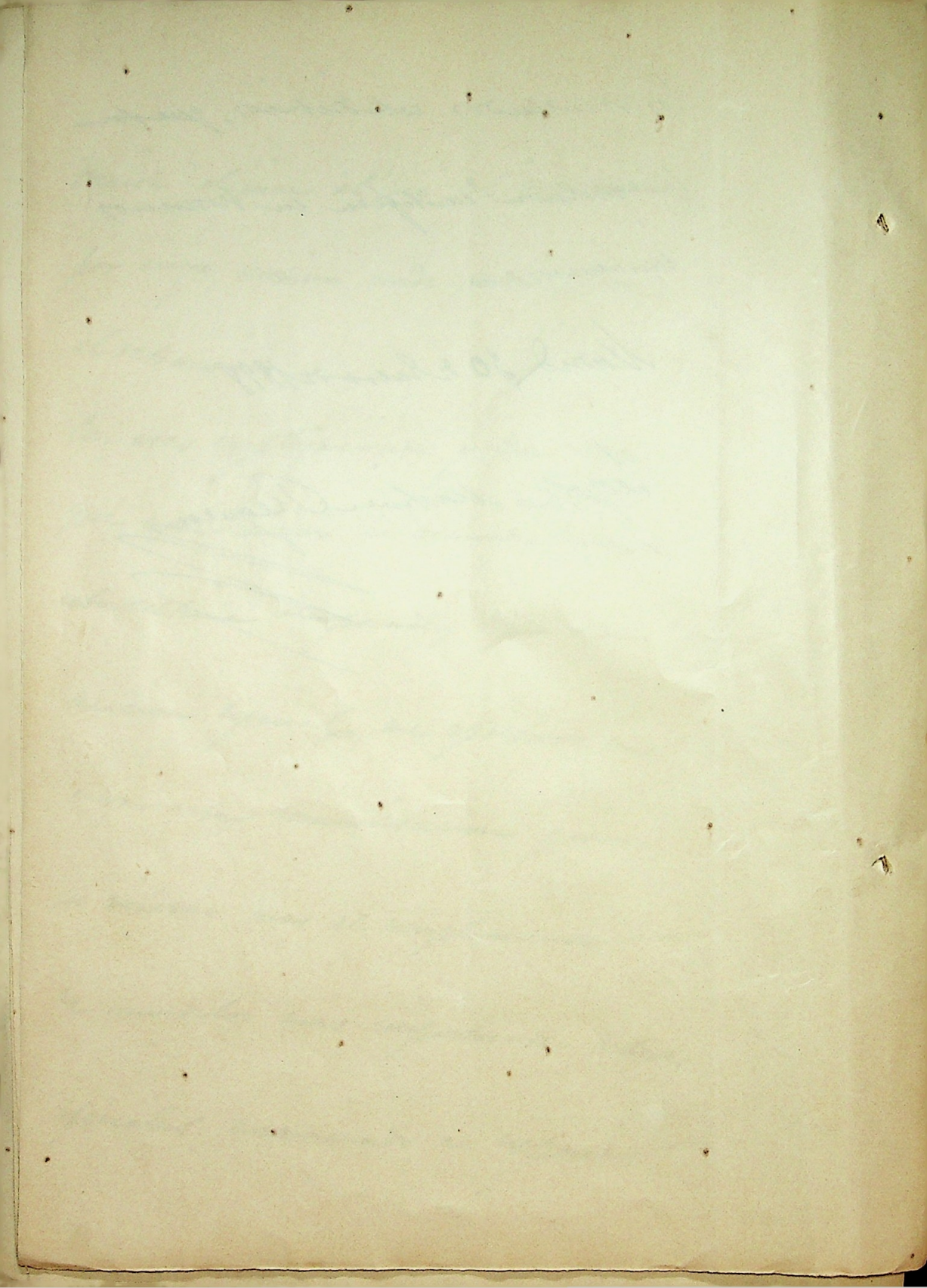

Establecimiento de aguas minerales de Alcañiz
Provincia de Badajoz

Estado de los curistas concurrentes al mismo durante la temporada de 1897 -

Grupos	Enfermedades	Curados	Aliviados	Incurables	Total	Observaciones	
1.º	Diatexis unica	1	3	2	6		
	Reumatismo	art.º y fibroso	8	10	12	30	
		muscular	7	5	2	14	
		nercioso	25	20	21	66	
		visceral	10	9	9	28	
		rudoso	11	2	11	2	
		polimorfo	26	36	60	122	
artitides	1	1	2	4			
	Gota	1	2	1	4		
2.º	Scrofulismo	11	10	12	22		
	Herpetismo	11	2	2	4		
3.º	Sífilis	Secundaria	11	1	11	1	
		Terciana	11	2	11	2	
4.º	Acuena	10	14	9	33		
5.º	Neurosis	Histerismo	150	100	31	281	
		diversas	110	108	52	270	
	Neuralgias	50	54	20	124		
7.º	Heteropieaciones	11	2	2	4		
8	Parasitismo	11	11	3	3		
9.º	Traumatismo	3	6	3	12		
	Enfermed. crónicas localizadas	80	53	48	181		
	Por profilaxis				97		
		<u>482</u>	<u>440</u>	<u>291</u>	<u>1.310</u>		

Establecimientos de aguas minerales de Alauje
 Provincia de Badajoz

Estado de los enfermos concurrentes al mismo durante la temporada de 1897-

Procedencia	Acomod.	Pobres	de tropa	Total	Observaciones
Albacete	2	"	"	2	
Avila	1	"	"	1	
Badajoz	392	112	1	1.005	
Barcelona	2	"	"	2	
Caceres	138	6	"	144	
Cadix	2	"	"	2	
Ciudad Real	5	"	"	5	
Cordoba	29	"	"	29	
Huelva	35	"	1	36	
Jaca	1	"	"	1	
Madrid	23	"	"	23	
Malaga	2	"	"	2	
Sevilla	51	"	"	51	
Toledo	6	"	"	6	
Portugal	1	"	"	1	
	<u>1.190</u>	<u>118</u>	<u>2</u>	<u>1.310</u>	

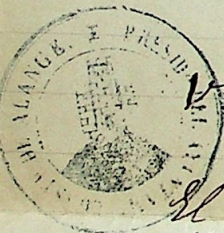

10730

Alauje 1.º de Octubre de 1897

El Alcalde
 J. Ufelaun

Leopoldo Martinez Reguera

Conforme
 El Admon

José de Pineda

Estado de los enfermos concurrentes al establecimiento balneario de Alajé durante la temporada de 1897

Procedencia	Acomodados								Pobres				de boga				Total					
	Junio		Julio		Agosto		Septiembre		Junio		Julio		Agosto		Septiembre		Hombres	Mujeres				
	Hombres	Mujeres	Hombres	Mujeres	Hombres	Mujeres	Hombres	Mujeres	Hombres	Mujeres	Hombres	Mujeres	Hombres	Mujeres								
Albacete	"	"	1	"	"	"	1	"	"	"	"	"	"	"	"	"	"	2	"			
Avila	"	"	"	"	"	"	1	"	"	"	"	"	"	"	"	"	"	"	1			
Badajoz	4	13	54	166	129	373	56	97	1	"	7	19	16	40	11	18	"	1	"	279	726	
Barcelona	"	"	1	"	"	"	1	"	"	"	"	"	"	"	"	"	"	"	"	2	"	
Caceres	1	1	17	23	25	52	5	14	"	"	"	"	1	3	"	2	"	"	"	49	95	
Cadix	"	"	1	1	"	"	"	"	"	"	"	"	"	"	"	"	"	"	"	1	1	
Ciudad Real	"	"	2	1	2	"	"	"	"	"	"	"	"	"	"	"	"	"	"	4	1	
Cordoba	2	"	2	3	7	7	5	3	"	"	"	"	"	"	"	"	"	"	"	16	13	
Huelva	2	2	8	7	2	10	3	1	"	"	"	"	"	"	"	"	"	"	1	16	20	
Jaen	"	"	"	"	"	"	1	"	"	"	"	"	"	"	"	"	"	"	"	1	"	
Madrid	1	1	7	3	2	3	2	4	"	"	"	"	"	"	"	"	"	"	"	12	11	
Malaga	"	"	1	1	"	"	"	"	"	"	"	"	"	"	"	"	"	"	"	1	1	
Sevilla	2	"	9	4	5	9	7	15	"	"	"	"	"	"	"	"	"	"	"	23	28	
Toledo	"	"	1	1	"	"	2	2	"	"	"	"	"	"	"	"	"	"	"	3	3	
Portugal	"	"	"	"	"	"	"	1	"	"	"	"	"	"	"	"	"	"	"	"	"	1
	12	17	104	210	172	454	83	138	1	"	7	19	17	43	11	20	"	"	1	1	409	901
	29		314		626		221		1	26		60		31						1310		
	1.190								118				2									



