

2737

N. 12

83-3-A-N1

Baños de Fuencañete

Temporada de 1885



BAN

BIBLIOTECA U.C.M.



BAÑOS DE FUENCALIENTE

DIRECCION.

X-53-238159-8

El completo sanitario suprido  
por la Nacion durante la  
ultima temporada se ha  
dejado cubrir de una ma-  
nera palmaria en los bal-  
nearios por el abastecimiento  
general que ha originado  
con perjuicio de la pro-  
piedad la industria y  
la salud.

BIBLIOTECA U.C.M.



5308035502



Los caperuzos crónicos  
que caminan tan segura-  
mente hacia la tumba  
y encuentran solo en las aguas  
los malos augurios que de-  
fieren su paso, poniendo  
pruebas a sus carcomidos  
organismos, encuentran en  
primer término la presen-  
cia del monstruo gorgónico

RAJOS DE YUCATAN  
DIREC

y la casuaria de condicio-  
nes higienicas de muchos  
puntos de nuestra Penin-  
sula en donde se ha  
entendido sembrando en  
ellos el luto y llevando  
alos restantes la alar-  
ma y el terror.

Ha sido comprobado confor-  
me se hacia previsto por  
los eminentes y paises

cultos, que el cólera solo  
arraiga en pueblos desemi-  
dados que no miden pasos  
ala diosa Hygea como  
fuente de prosperidad y  
no acordándose de Santa  
Barbara hasta que true-  
ca se revuelven en la  
mas espantosa confusión  
cuando se ven acometidos  
de una epidemia como

BAÑOS DE FUENCALIENTE

DIRECCION.

la que nos ha acordado  
este verano durante la  
cual ha reunido un perfecto  
cantonamiento municipal,  
ajetar de las ordenes supe-  
riores, librándose únicamente  
las poblaciones situadas  
en favorables circunstan-  
cias naturales.

El municipio de Fuencaliente

decir no ha sido sin embargo  
de los mas galbados.

Inicio alguna medida  
desacertada que reprimio  
sobremanera el gobierno  
civil de Ciudad  
Real, a mi instancia,  
y fue calandose gra-  
dualmente el pavor de  
aquellos vecinos al paso



que las noticias mejor  
raban, concluyendo por  
admitir con su habitual  
tolerancia a los supuestos,  
que se permitieron a  
usar aquellas aguas,  
bien crearon por cierto,  
según comprueban los  
adjuntos cuadros estadis-  
ticos, por que el estado  
general de alarma, por

un lado, y los obstáculos  
que hallaban en las villas  
inmediatas o inmediatamente  
por otro les impedirían ma-  
yormente de sus casas, decidien-  
dose sobre los que no tenían  
que hacer estapa en el trayecto,  
los que la efectuaban fuera  
de poblado, los que muestra-  
ban más años o los que  
agorados fuertemente por

BAÑOS DE FUENCALIENTE

DIRECCION.

la enfermedad amotraban  
todo linage de peligros por  
librase de ella

Mua buena ley de sanidad,  
custaria para los sucesos  
la reproduccion de semejante  
per calamidades, pues re-  
pudo ser cosa sabida que  
el colera va donde le lleven

y prospera donde la riqueza  
y el abandono de  
cultivos

Como este establecimiento  
bancario de Guayaquil  
permanece en el mar  
quilo statu quo sin  
haber variado nada su  
antigua manera de ser no  
me es dado anotar novedad  
ninguna en esta memoria.

Sigue valiendo la ultima  
descripcion de su parte  
material y subsiste la  
unica forma usual de  
sus aguas riquissimas en  
cantidad calidad y vir-  
tudes

Los reumatismos ceden con  
mas por encanto y muchos  
paraliticos forman a sus  
hogares sin multas a

beneficio de unos cuantos  
baños

La experiencia de tres sem-  
poradas me ha corroborado  
la idea que yo abrigaba  
de que no todas las  
paralisis son tan curables  
cuo mananciales per-  
males como algunos pro-  
fesores eminentes suponen.

BAÑOS DE FUENCALIENTE

DIRECCION.

Se observó en Fuencaliente  
que así como las hemi-  
plegias reumáticas se curan  
positivamente, las que  
dependen de apoplejía  
sanguínea no solo se  
resisten sino que algunas  
se exacerban y a veces  
aceleran su segundo  
acceso.

No hay, pues, que confundir  
las congestiones cerebra-  
les de origen reumático con  
las genuinamente sanguíneas.

Aunque este pensa-  
miento del que he de  
ocuparme por separado  
cuando tenga vagar para  
ello, con el fin de que  
hidrologos más entendidos



le dilucida hasta el punto  
de poder asentarse  
conclusiones clinicas im-  
portantes.

Sobre la accion determi-  
nada de estas aguas en  
los estados depresivos y  
deficientes de la sangre  
nada nuevo me ha sus-  
tando la practica que  
pueda modificar lo

generalmente establecidos  
acerca de la potencia hema-  
tologica del hemo conte-  
nido sustancialmente en este  
vessel.

Como natural consecuencia  
se deduce que las  
neurosis, producto siem-  
pre del desequilibrio entre  
los sistemas nervioso y  
sanguineo que hace al

# BAÑOS DE FUENCALIENTE

DIRECCION.

uno gumar en actividad  
y energia cuanto el otro  
pierde, haude conseguise  
a medida que la recons-  
titucion se realia.

Reumatismo, disenterias, neu-  
rosis; he abi las prin-  
cipales especialidades mas  
bajas de este manantial.

En ellas residen los.

casos chucos mas notables  
de esta como de las restan-  
tes temporadas, merecen  
de usarse un caballo au-  
daz paralizico que ha  
breido usado sin exito  
las aguas minerales mas  
afamadas de Espana, con-  
siguio andar sin mas ayu-  
da que un baston a los

tres baños tomados en este  
establecimiento, y regresar  
a su casa con el movimen-  
to normalizado en una  
hora mejorada, y una  
joven de Belnes que padecía  
un torticollis, de 4 años de du-  
racion, que le mantenía  
la cabeza forzosamente re-  
clinada sobre un hombro,  
cuya forcedura desapareció

con una docena de baños  
generales, recuperando la  
libre movilidad del cuello.

Lamentable es que un  
manuscrito de tanta mayor  
famea por su historia y  
hechos, permanezca sin  
conocer con exactitud,  
pues la cuidadosa ana-  
lisis que de el existe solo  
puede servir para dar una

idea apropiada de su  
composicion; siendo de  
necesidad una  
nueva investigacion que  
sea detenida.

Tanto este estudio como  
un buen capitulo para  
resumentar el canal con  
los venenos que surgen en

BAZOS DE PUERTO RICO  
DIRECCION

las casas numeradas al  
bancario, como el anexo  
del establecimiento para  
colocarlo al nivel de las de  
su clase, seran objeto de  
un plan general que tiene  
que desarrollarse apenas  
se construya la carretera  
proyectada a Veredas que  
pondra en comunicacion



a la villa de Puencabente,  
hoy custada, con el resto  
de la Península por el  
ferrocarril de Madrid a  
Badajoz por un lado y  
por el de Andalucía por  
otro; lo cual vendrá a  
atenuar el perjuicio que  
la casa Rostchilo viene  
haciendo años causando a los

españoles en general y a  
los fuencalenteños en  
particular con la impo-  
sible y sumible existen-  
cia a construir el ramal  
acordado de Puertollano a  
Córdoba. que tan mani-  
festas ventajas ha de  
producir a todos los via-  
jeros andaluces, y sobre

BAÑOS DE FUENCALIENTE

DIRECCION.

todo al comercio por el con-  
siderable numero de Kilometros  
que tendrá menos esta linea  
que la de Alcazar de San  
Juan.

Mientras el arceife no  
se contruya, puede decirse  
que continuara el estableci-  
miento de Fuencaliente epdii

do del concierto social y solo  
acudirán a disfrutar los dones  
de la salud con que brindan  
sus aguas los enfermos  
poco pudientes a cuyo alcance  
no está ir a manantiales  
de mas comodidades aunque  
de mas problematica via-  
tud, o los que ya conocen  
por experiencia de palor tera-

presentes tanto mas real  
cuanto que no esta coordina  
das con ningun elemento  
material ni espiritual.

Si mi caso fuese eficaz  
yo lo elevaria a la direccion  
general de Sanidad para que  
fijando su atencion en todos  
los bahianos los colocase en  
iguales condiciones de acceso,  
de hospedera, y de aplicacion.

hidrológicas, en beneficio de  
la humanidad doliente

Madrid 26 de Diciembre de 1884

Dr. Leopoldo Martínez Reguera



Establecimiento de aguas minerales de Guacahuite

Provincia de Ciudad Real

Guacahuite de 1882

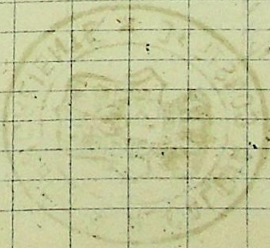

Establecimiento de aguas minerales de Guadalupe

Provincia de Ciudad-Real

Estado de los enfermos concurrentes al mismo durante la temporada de 1885

Grupos	Enfermedades	Curados	Alivados	sin curar tado.	Total	Observaciones
1.º	Reumatismo	140	210	84	434	
	Gota	"	8	4	12	
2.º	Escrofulismo	1	3	1	5	
3.º	Sífilis	"	1	"	1	
4.º	Clorosis	"	8	"	8	
5.º	Neurosis	40	35	25	100	
	Neuralgias	10	9	5	24	
7.º	Traumatismo	"	1	4	5	
8.º	Diversas enfermedades	2	6	3	11	
—	Profilaxis				10	
		<u>193</u>	<u>281</u>	<u>126</u>	<u>610</u>	

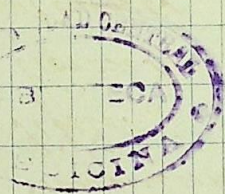



Estadísticas de aguas minerales de Nevada

[Faint, illegible handwritten text on a grid background, possibly bleed-through or very light handwriting.]

Establecimiento de aguas minerales de Fuencaliente

Provincia de Ciudad-Real

Estado de los enfermos concurrentes al mismo durante la temporada de 1885

Procedencia	Acomo- dados	Hombres	Mujeres	Total	Observaciones
Badajoz	33	1	1	35	
Caceres	2	"	"	2	
Cadix	2	"	"	2	
Ciudad-Real	203	9	2	214	
Córdoba	260	8	"	268	
Cuenca	2	"	"	2	
Jaen	61	4	"	65	
Leon	1	"	"	1	
Madrid	1	"	"	1	
Malaga	"	1	"	1	
Segovia	4	"	"	4	
Sevilla	1	1	"	2	
Soria	2	"	"	2	
Toledo	9	1	"	10	
Sin residencia fija	"	1	"	1	
	581	26	3	610	

Fuencaliente 1.º de Octubre de 1885



N.º 17.º  
Alcalde

Mmanuel Diaz

*(Signature)*



Leopoldo Martinez Peguera

Conforme

El representante de los propietarios

Fidel S. A. Cruz

*(Signature)*

*[Faint, illegible handwriting on graph paper]*

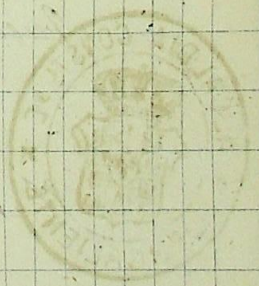

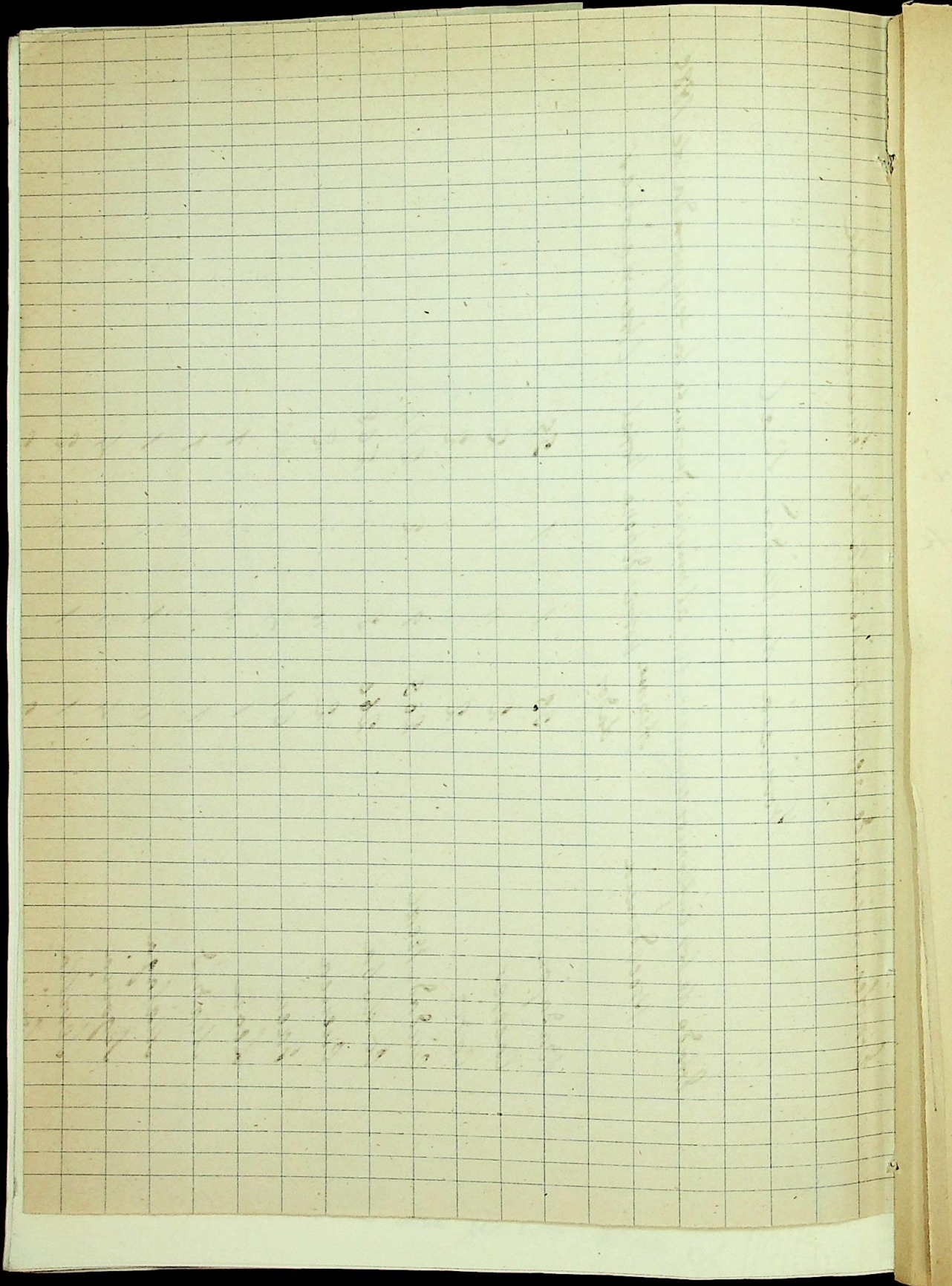

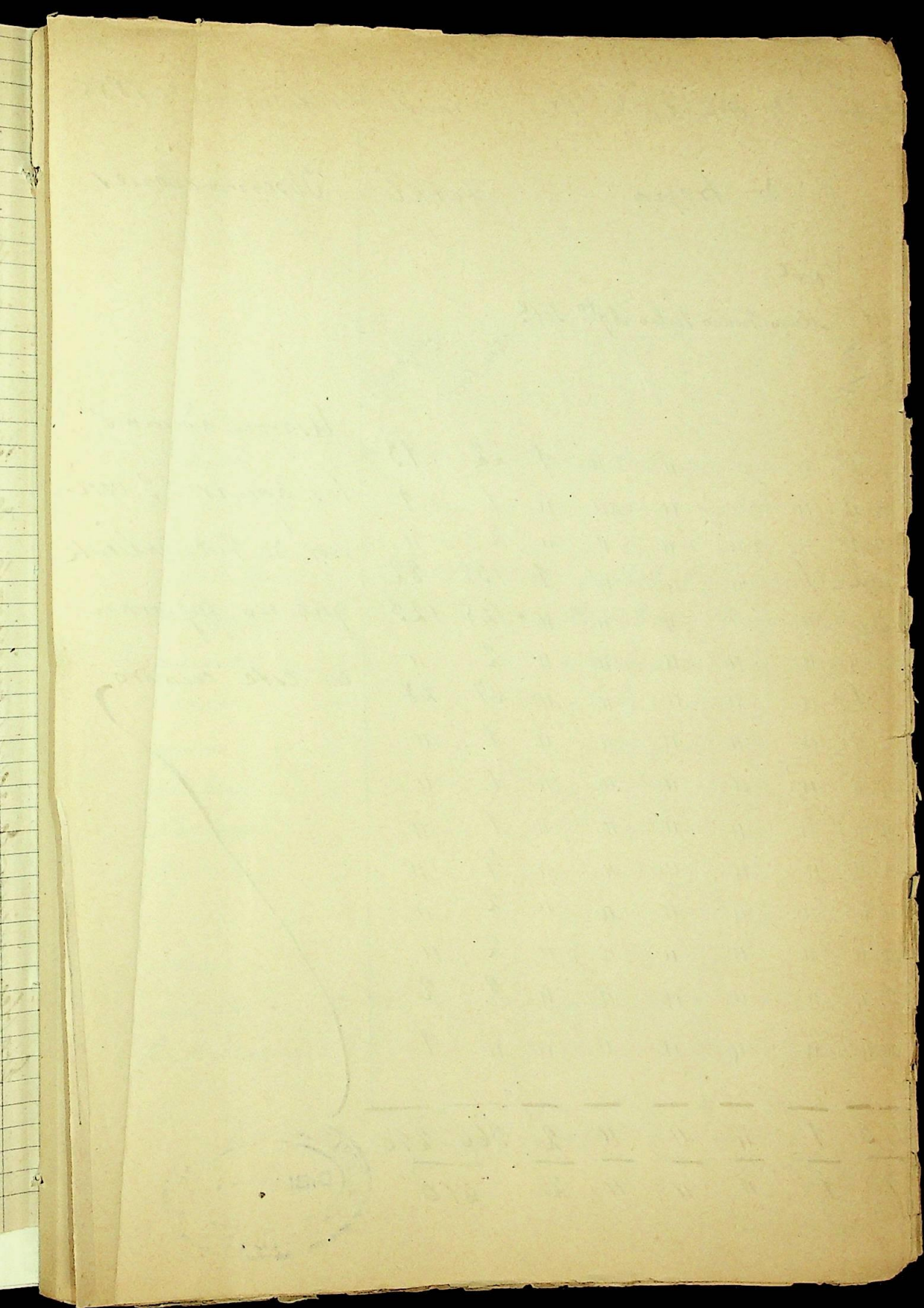

Banistas que han concurrido a Fuencaiente desde 1.º de Octubre de 1884 hasta 30 de Setiembre de 1885

Procedencia	Acomodados					Pobres					de Tropa					Total		Observaciones				
	oct. <sup>e</sup>		a		Set. <sup>e</sup>	oct. <sup>e</sup>		a		Set. <sup>e</sup>	oct. <sup>e</sup>		a		Set. <sup>e</sup>	Hombres	Mujeres					
	Mayo	Junio	Julio	Ag. <sup>to</sup>		Mayo	Junio	Julio	Ag. <sup>to</sup>		Mayo	Junio	Julio	Ag. <sup>to</sup>					Set. <sup>e</sup>			
Badajoz	11	8	2	2	"	"	1	2	6	1	1	"	"	"	"	"	"	"	"	1	22	13
Caceres	"	"	"	1	1	"	"	"	"	"	"	"	"	"	"	"	"	"	"	"	1	1
Cadix	2	"	"	"	"	"	"	"	"	"	"	"	"	"	"	"	"	"	"	"	2	"
Ciudad-Real	47	25	21	8	13	3	10	5	35	36	1	1	2	1	1	"	"	"	"	1	132	82
Cordoba	37	44	30	16	5	3	22	13	43	47	5	"	1	"	"	"	"	"	"	2	145	123
Cuenca	2	"	"	"	"	"	"	"	"	"	"	"	"	"	"	"	"	"	"	"	2	"
Jaen	25	19	5	5	2	"	1	"	2	2	"	"	"	1	"	"	"	"	"	"	37	28
Leon	1	"	"	"	"	"	"	"	"	"	"	"	"	"	"	"	"	"	"	"	1	"
Madrid	"	"	"	"	1	"	"	"	"	"	"	"	"	"	"	"	"	"	"	"	1	"
Malaga	"	"	"	"	"	"	"	"	"	1	"	"	"	"	"	"	"	"	"	"	4	"
Segovia	4	"	"	"	"	"	"	"	"	"	"	"	"	"	"	"	"	"	"	"	2	"
Sevilla	1	"	"	"	"	"	"	"	"	"	"	1	"	"	"	"	"	"	"	"	2	"
Soria	2	"	"	"	"	"	"	"	"	"	"	"	"	"	"	"	"	"	"	"	8	2
Toledo	2	1	1	"	2	"	"	"	2	1	"	"	"	"	"	"	"	"	"	"	"	1
sin residencia fija	"	"	"	"	"	"	"	"	"	"	"	1	"	"	"	"	"	"	"	"	"	1

134 97 59 32 24 6 34 20 88 87 9 1 4 3 1 " 1 1 4 3 1 " 1 1 7 1 " " " 2 360 250 610

Usaron además las aguas 23 vecinos de Fuencaiente que no figuran en este cuadro



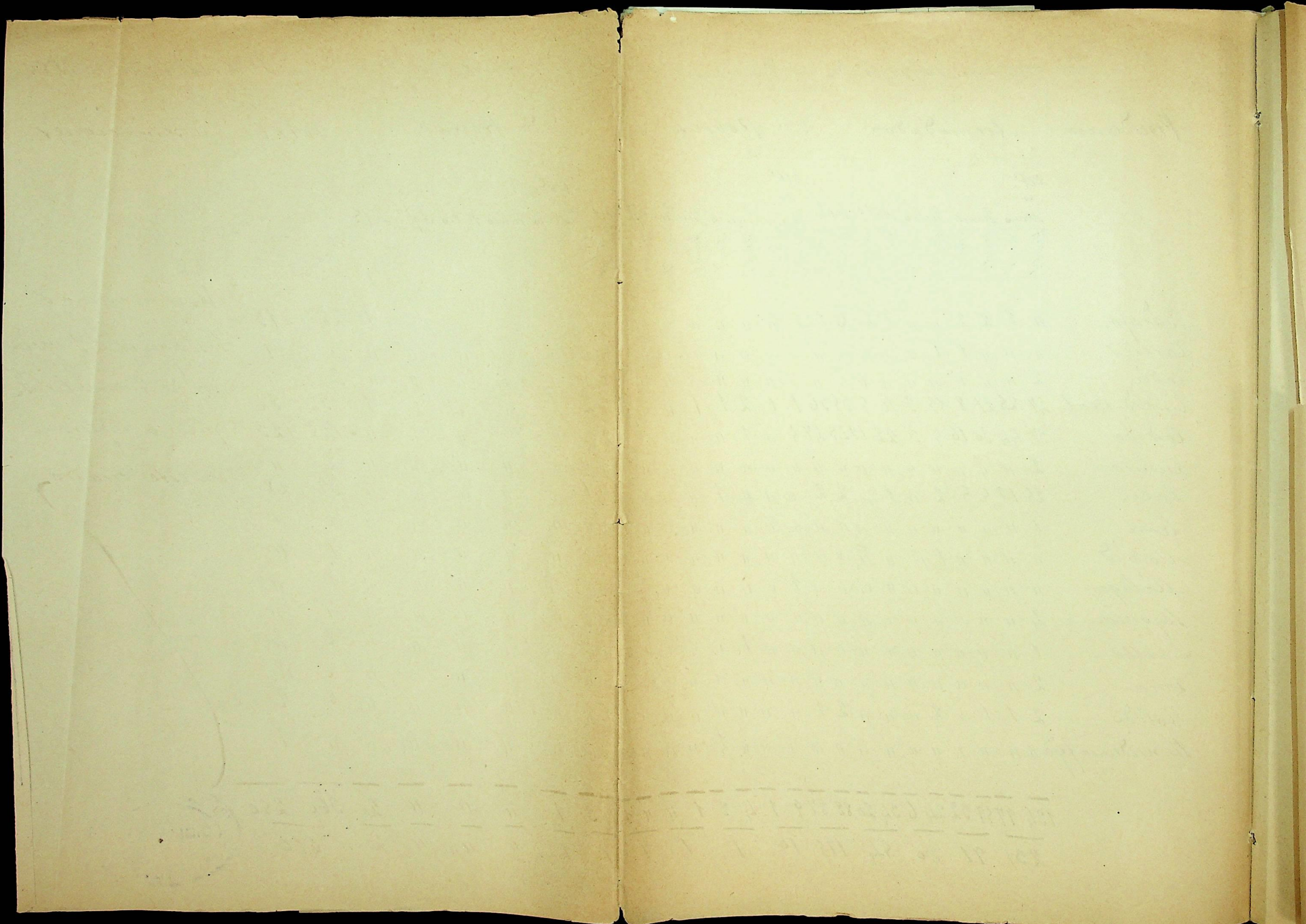

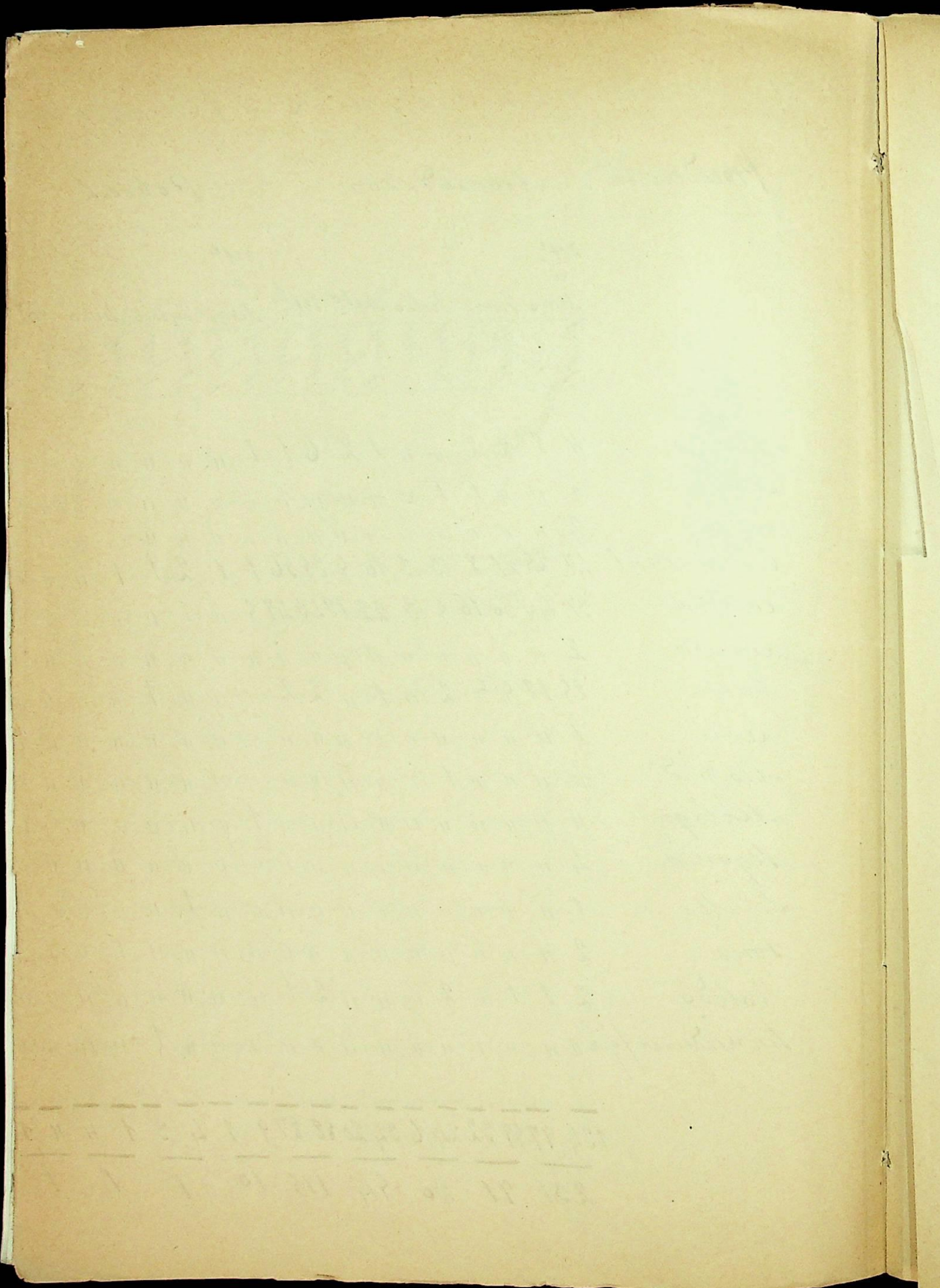



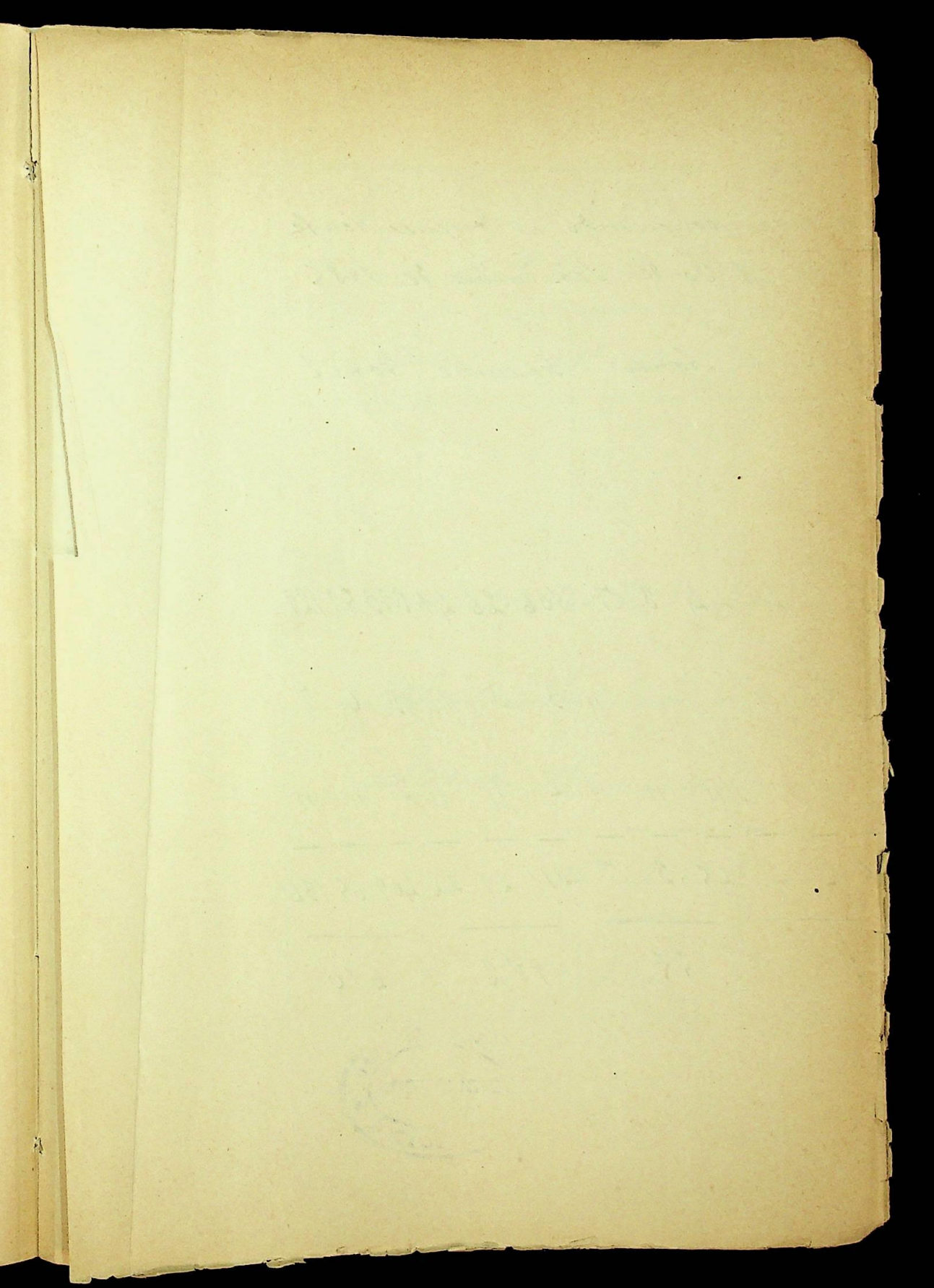

Estado civil de los bañistas que han concurrido a Fuena Vieja desde el 1.º de Octubre de 1884 hasta el 30 de Setiembre de 1885

Clases	Oct.º a Mayo	Junio	Julio	Agosto	Setiembre	Total
Acomodados	160 21 50	56 8 27	25 1 4	44 3 7	106 26 41	393, 59, 129
Pobres	6 1 3	3 1 3	11 1 11	1 11 11	3 3 1	13 6 7
de Troja	1 11 11	11 11 11	11 11 11	11 11 11	2 11 11	3 11 11
	167 22 53	59 9 30	25 2 4	45 3 7	111 29 42	409 65 136
	242	98	31	55	182	610



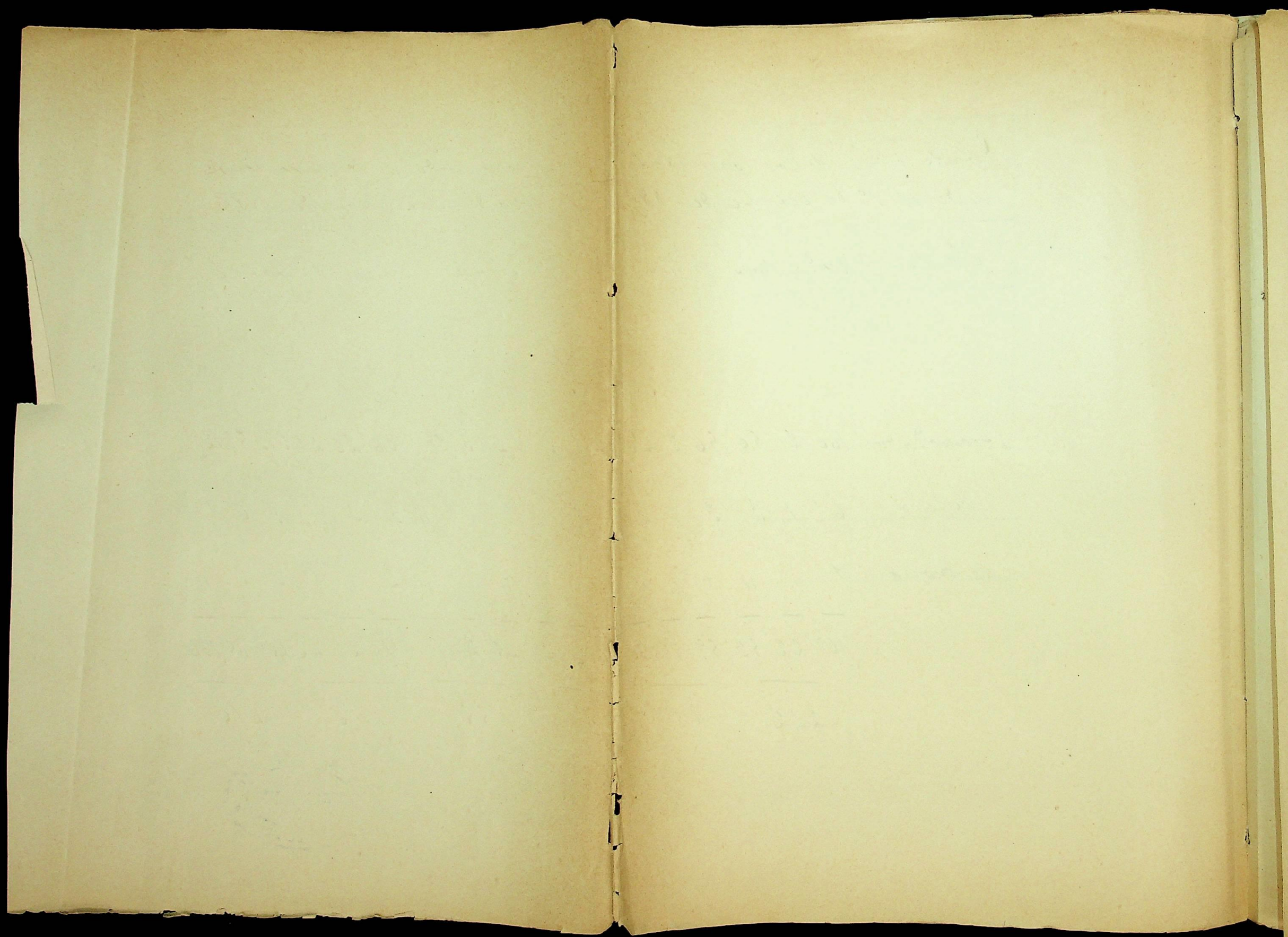

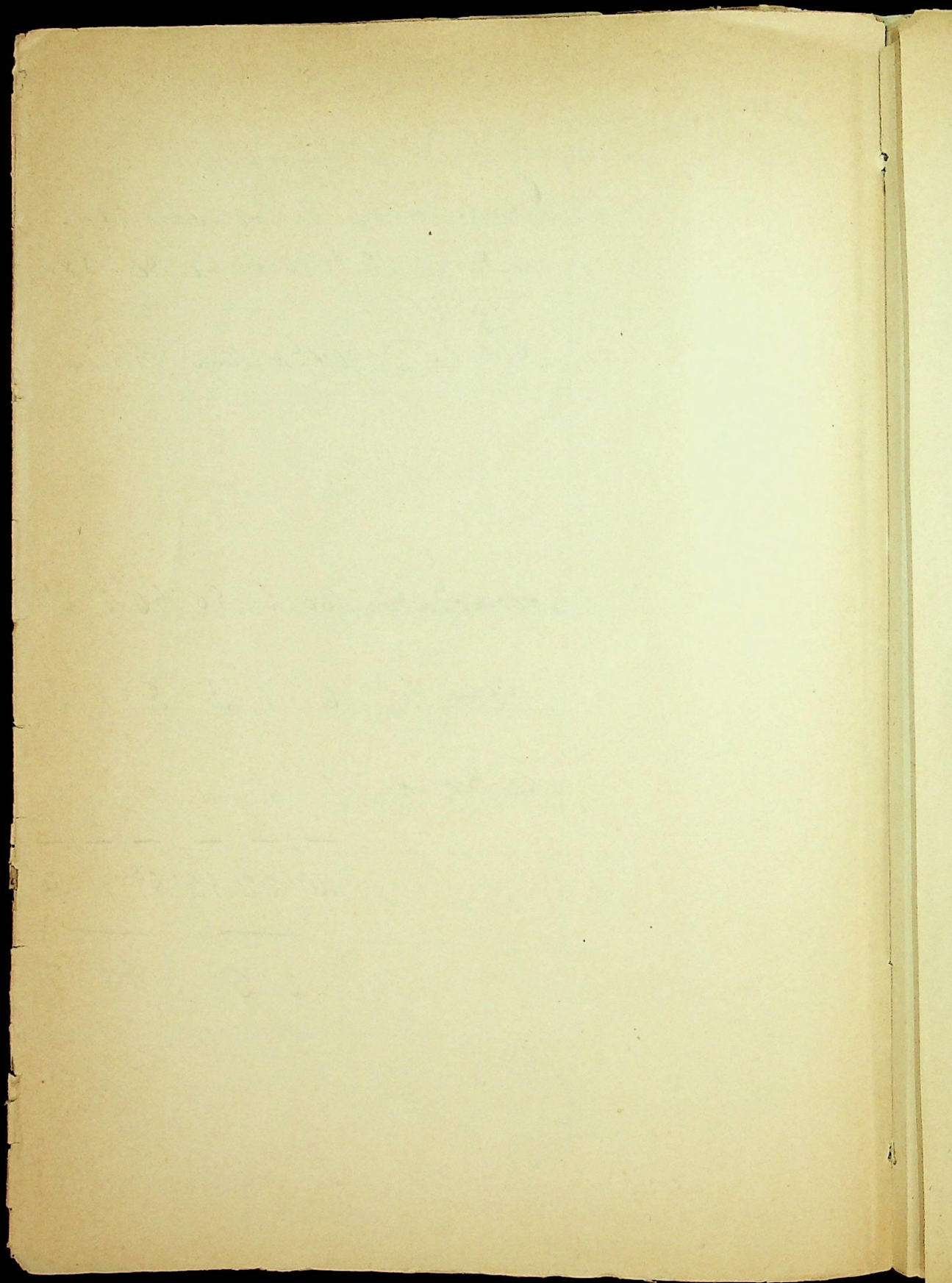

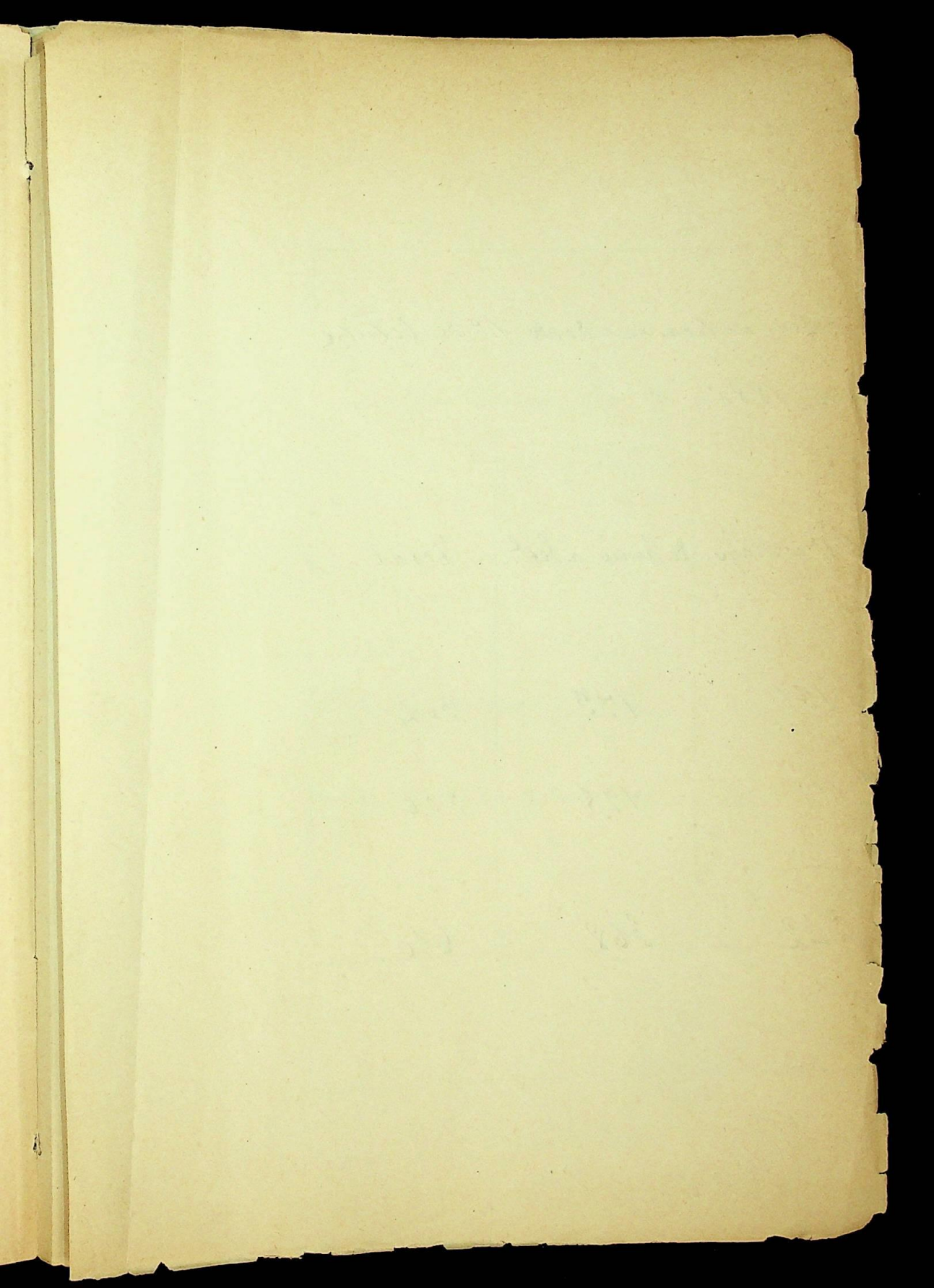

Banistas que han concurrido a Pucucabente desde 1<sup>o</sup> de Octubre  
de 1884 hasta 30 de Setiembre de 1885

	Oct <sup>o</sup> a Mayo	de Junio a Set. <sup>o</sup>	Total
Concurrieron por 1 <sup>a</sup> vez	131	173	304
Habian usado las aguas otras veces	111	195	306
	242	368	610

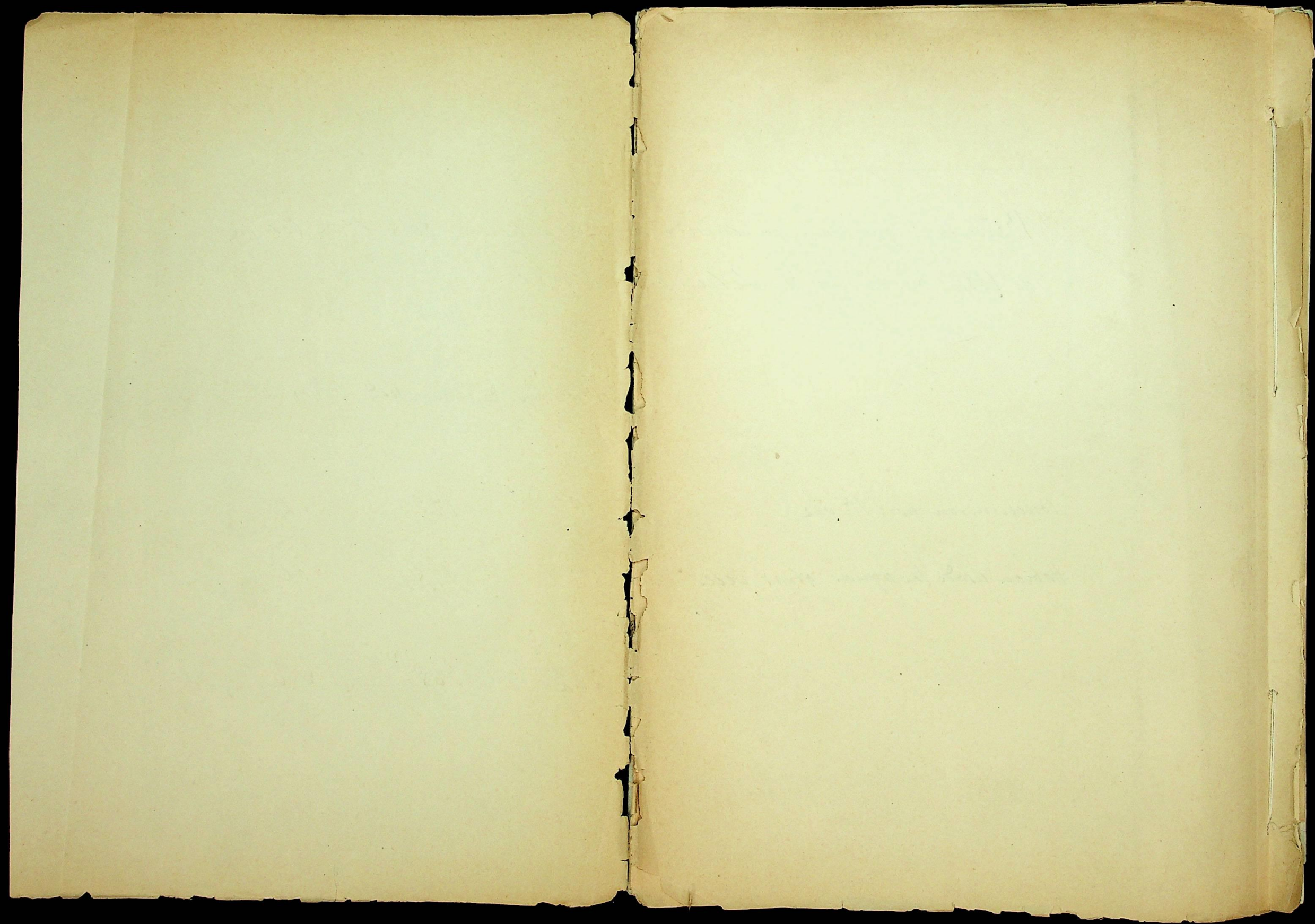

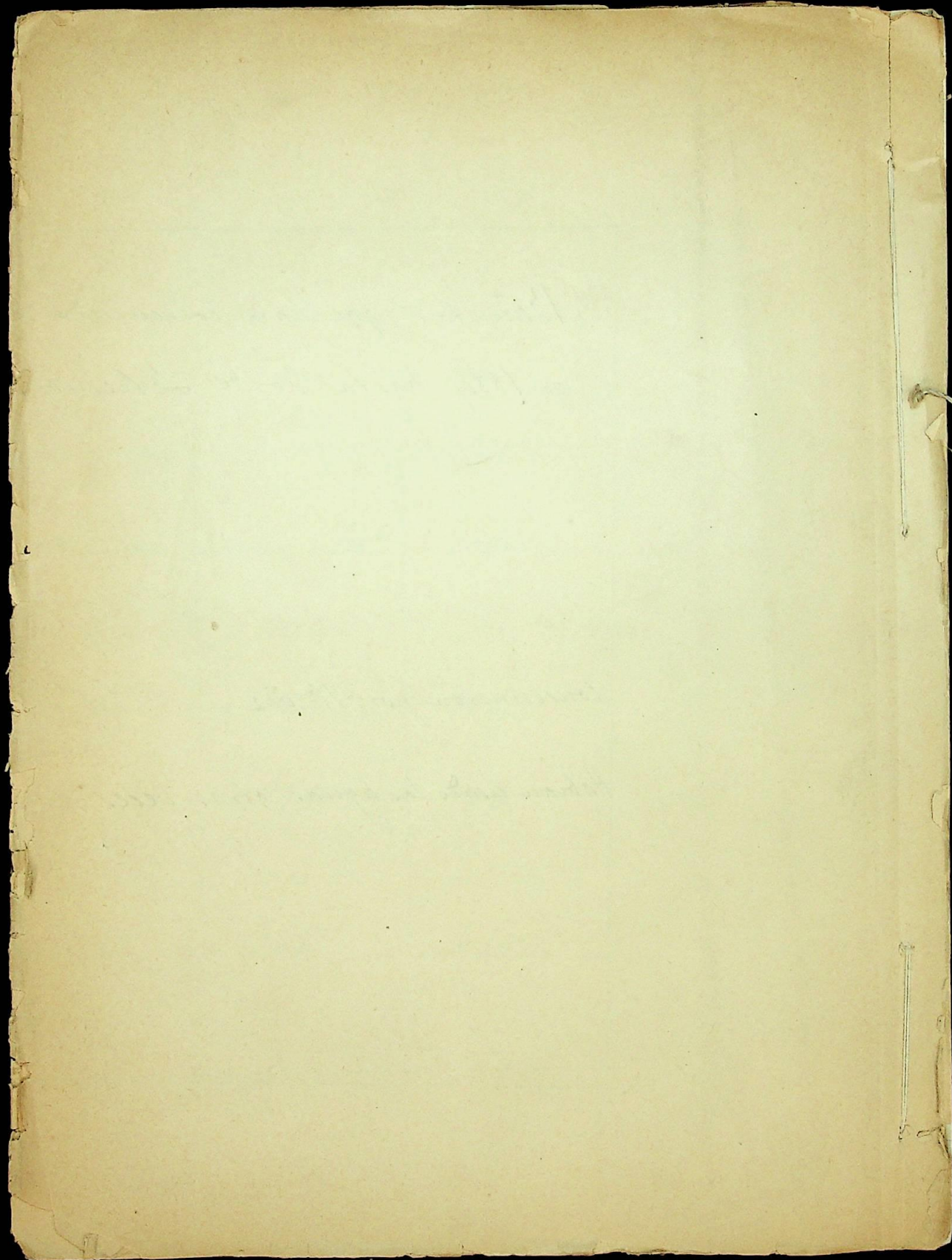



BAÑOS DE FUENCALIENTE

DIRECCION.



42



1.885.  
~~Of. de la D. N. C. N. - f.º 169 - Ju~~  
2737(12)

En cumplimiento de la  
regla 9ª del art.º 57 del  
reglamento de aguas  
minerales, tengo el honor  
de remitir a V.E. la adju-  
ta memoria de la última  
temporada balnearia

Dios guarde a V.E.  
muchos años - Madrid  
26 de Diciembre de 1885 -

Leopoldo Martínez Requena

Excmo Sr. Director general de Benef. y Sanidad.

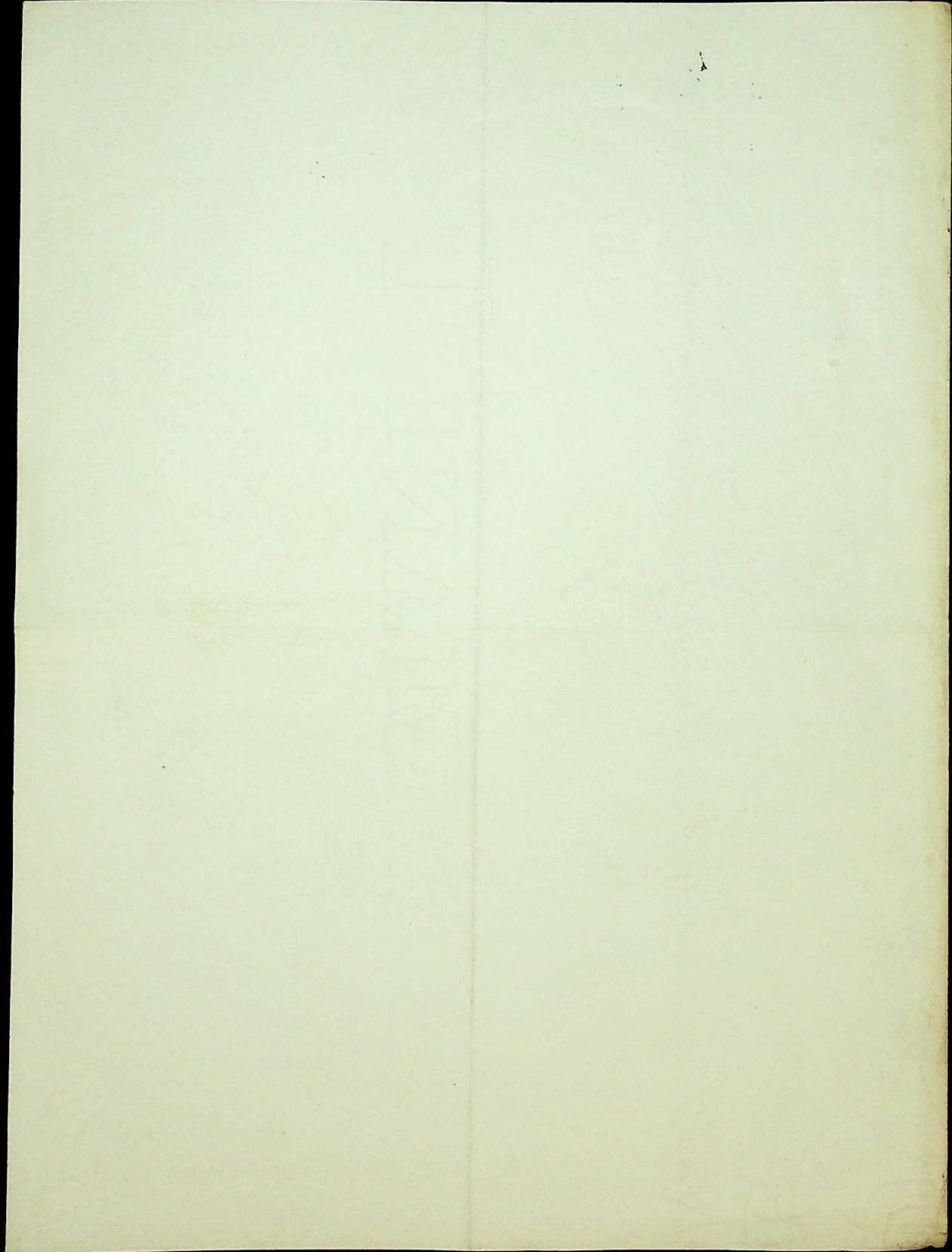

BAÑOS DE FUENCALIENTE

DIRECCION.

2737 (12)

Recibo el honor de parti-  
cipar a V. E. que desde  
hoy queda abierta la  
temporada de este balnea-  
rio -

Por donde a V. E. mui  
chos años. Fuencaliente  
10 de junio de 1885

Leopoldo Martinez Requena

Excmo Señor Director genl de Benef. y Sanidad



