



80-3-A-11

N. 3

2737

Relato oficial de los Baños de Gerona correspondiente al año 1885

Las circunstancias excepcionales por que nos ha hecho pasar la epidemia colérica durante año 1885, ha producido profunda impresion en las estaciones balnearias no solo influyendo en el número de sus concurrentes sino tambien en el modo de ser de la vida de estos. Con efecto la mayoría han permanecido en los establecimientos muchos menos días de los que las exigencias de su salud reclamaban y ha sido contadisimo el número de los que han seguido un tratamiento regular con sosiego y plazos necesarios, suspendiendo aquel muchas veces de un modo arrebatado y abandonando el balneario inopinadamente, ya por el temor que las noticias recibidas de la epidemia les infundiera, ya por ser necesaria su presencia al lado de sus familias respectivas; lo cual dió

Centina

lugar á que el número de los que salían sin que el Médico-director conociera el efecto de las aguas, aumentase hasta el punto de que, siendo otros años próximamente el 56 por 100 se haya elevado á 23 por 100 este año? No es mucho por tanto que haya sido imposible recoger en el mismo observaciones curiosas detenida y sosegadamente tomadas debiendo por tanto limitarse mi informe á este respecto, á remitirme al cuadro clínico que le acompañaba para poder formar juicio de la acción de las aguas. Cuanto mas que durante la temporada á que me refiero no se ha presentado entidad patológica alguna digna por su novedad e importancia de mención especial.

La intranquilidad de los espíritus abatiendo el empuje industrial ante la perspectiva de una concurrencia escasa ha contribuido no pocos á que los propietarios no acometieran ninguna refor-

2737 (3)

estone

x-53-237449-4

Estadística clínica de los enfermos concurrentes a este balneario durante la temporada oficial de 1885.

Grupos morbosos	Géneros morbosos	Especies morbosas	Mirados	Curados	sin resultado	Resultado desconocido	Totales	
1.º Grupo. Anomalías de asimilación	Reumatismos	Agudo	"	"	"	"	"	
		Sub-agudo	"	"	"	"	"	
		Articular y fibroso	40	50	8	20	78	
		Muscular	56	"	5	8	25	
		Crético	"	"	"	3	7	
		Linfático	5	"	"	"	5	
		Visceral	"	"	"	"	"	
		Pudoso	2	5	2	8	53	
		Primitivo	5	"	"	"	5	
		Secundario	5	"	"	"	5	
2.º Grupo. Anomalías de asimilación. Principios indeterminados	Escrofulismos	Cólico	"	"	"	"	"	
		Primitivo	"	"	5	"	5	
		Secundario	5	"	2	"	3	
3.º Anomalías de asimilación. Principios por inoculación	Herpetismos	Primitivo	"	"	5	"	5	
		Secundario	5	"	2	"	3	
4.º Discrasias. Lesiones constitutivas de la sangre	Anemias	Primitiva	4	"	5	"	5	
		Paralítica	5	"	"	"	5	
5.º Anomalías de la inervación	Neurosis funcionales	Neurosisismo	2	"	"	2	4	
		Vértigos congestivos	4	"	"	5	5	
	Neurosis tróficas	Paralíticas	8	"	6	2	56	
		Ciáticas	3	"	"	5	4	
	Neuralgias	Cefalalgias	"	"	"	5	5	
		Gastralgias	5	"	"	5	50	
		Varias	"	"	"	2	2	
	6.º Anomalías histológicas	Infartos	Cólicos hepáticos	"	"	"	2	2
			Esclerosis medular	"	"	2	"	2
		Infartos	Infartos hepáticos	20	"	4	50	34
Id del bazo			5	"	"	"	5	
Catarros		Id uterino	3	"	2	"	5	
		Catarro gástrico	24	4	3	8	39	
7.º Enfermedades varias en diversos órganos y aparatos. Traumatismos.		Catarros	Id intestinal	2	"	2	"	4
			Id biliar	4	"	"	"	4
		Dispepsias	Dispepsia biliosa	25	2	"	5	32
			Id simple	4	"	"	"	4
	Hépatitis traumática		4	"	5	"	5	
8.º Enfermedades <u>varias</u> que no caben en los grupos anteriores.	Dispepsias	Estreñimiento	7	50	2	"	59	
		Varias	4	"	"	6	50	
		Por precaución	"	"	"	"	22	
		Por placer	"	"	"	"	2	
			595	27	37	84	363	

Ubeda 28 de Enero de 1886

El Médico Director

Walter Luerch

x-53-23449-4

23449

23449 (3)

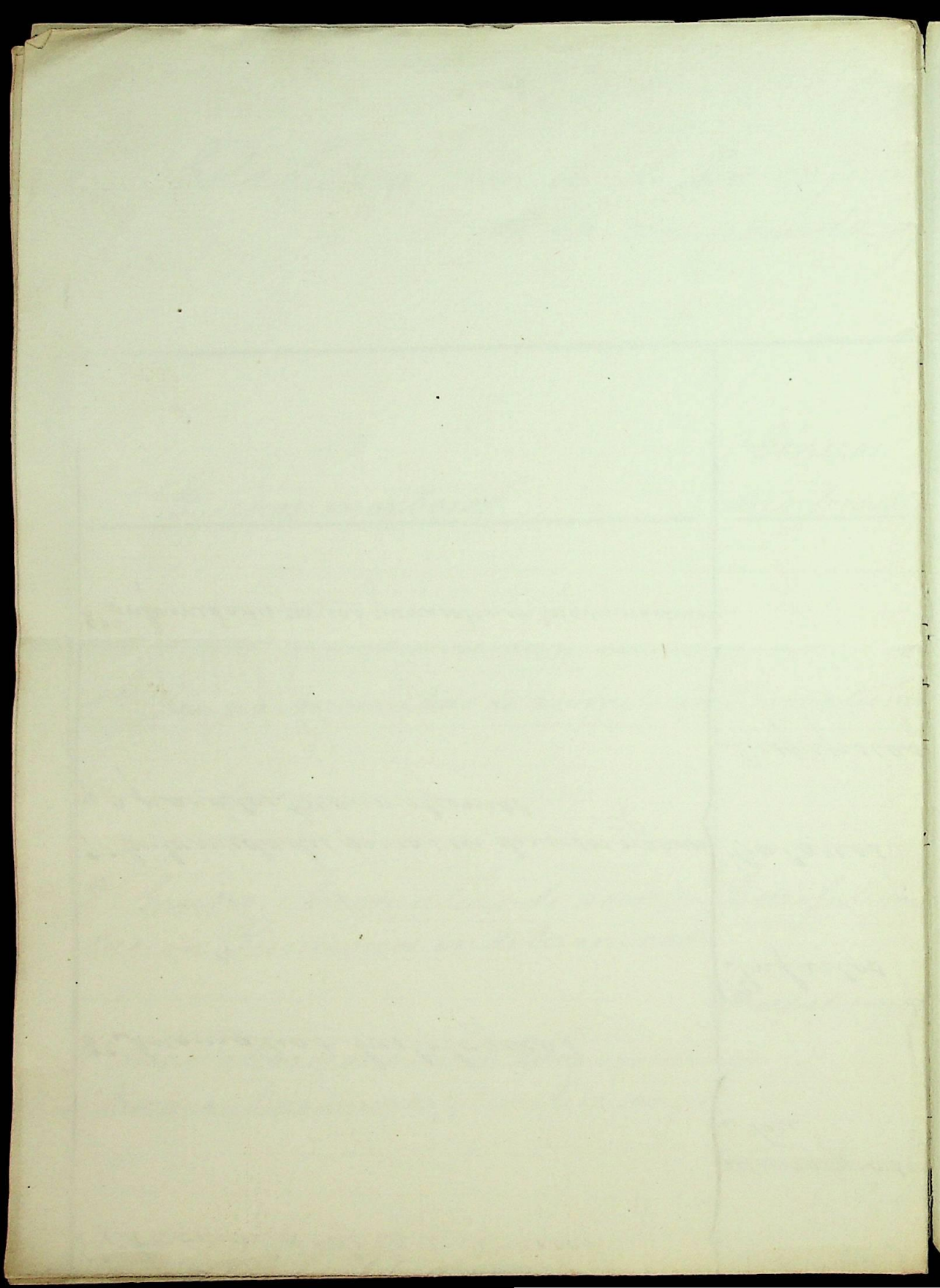

ma ni mejora, ni se haya introducido por lo tanto ningun progreso en la instalacion ni medios balnearios del establecimiento. Las observaciones meteorologicas recogidas, que no acompañan a este informe por la monotonia que ofrecen comparadas con las de los años anteriores, presentan el clima de aquella localidad sin mas variantes durante la ultima temporada que algunas nubes seguidas de abundantes lluvias durante el mes de Setiembre.

Ubeda 28 Enero 1886

El Medico Director

Dalvin Luvault



BIBLIOTECA U.C.M.



5308035556

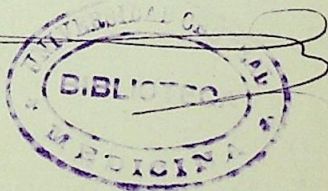

X-53-237499-4

21 June 1875  
W. H. ...  
P. H. ...

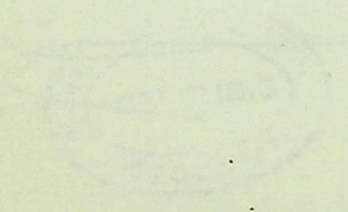



1.885

~~20.05.442~~ 1.ª

BAÑOS Y AGUAS

Minero-medicinales

DE  
CESTONA.

DIRECCION,

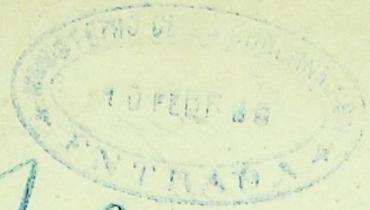

2737(3)

70

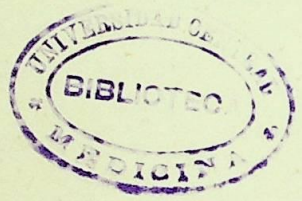

En cumplimiento de lo  
prevenido en el Regla-  
mento vigente de Baños  
y aguas minerales ten-  
go el honor de remitir á  
V. S. Y. adjunto el cua-  
dro clínico de los enfer-  
mos concurrentes á los  
Baños de Cestona du-  
rante la temporada ofi-  
cial de 1885 y un brevi-  
simo informe referente  
á la misma. No habien-  
dome sido posible por  
razones de salud cum-  
plir hasta el día de  
la fecha esta pres-

cripción reglamen-  
taria.

Dios que á V. S. S. m. d.  
Ubeda ~~18~~ Enero 1886.

Dabben Eured



Ylmo Sr. Director General de  
Beneficencia y Sanidad

2-  
1  
26.

11

