

2735

71-1-C=N.9

N. 2<sup>2</sup>



Cuadros estadísticos y papeletas  
de  
D. Juan Ferrer.



BIBLIOTECA U.C.M.



5308034409

Establecimiento de Aguas minerales de Archena. Provincia de Murcia.

Estado de la Inscripción concurren al mismo en la 2.<sup>a</sup> Temporada de 1885 y que han hecho uso de las Aguas por prescripción, y con la asistencia del Médico que suscribe ajustado al Cuadro 2.<sup>o</sup> del Reglamento de Baños y Aguas minerales Vigente, con las modificaciones que previene la Orden de 26 de Julio de 1876.

30  
12.12.85

Provincias de que proceden.			Diagnósticos		Observaciones
	Número de Inscripción	Número de Inscripción			
Alicante	13	Suma anterior 208	Herpes	29	La diferencia que resulta entre el número de Baños y Diagnósticos es debido á los que han hecho uso de las Aguas por prescripción y que han sido recibidos y curados.
Albacete	2	Sevilla 7	Parálisis	12	
Almería	3	Santander 1	Leucorreas	6	
Avila	2	Toledo 9	Neumías	22	
Barcelona	6	Tarazona 1	Neumías fibrinosas	14	
Burgos	1	Valencia 26	Sífilis	25	
Cadix	6	Trancia 1	Hemiplegias	5	
Caceres	3		Nictitis	1	
Cantabria	3	253	Fungo blanco	1	
Cuenca	2		Orquitis	3	
Cádiz	1		Escrofula	1	
Caceres	1		Lumbago	1	
Cordoba	1		Úlcera	1	
Guadalajara	1		Traginitismo	1	
Huelva	1		Laringitis	1	
Jaen	10		Ciática	1	
Leon	1		Catarro bronquial	1	
Murcia	60			121	
Madrid	91				
Malaga	2				
Palencia	1				
Suma	208	Suma general 253	Suma general	121	

Baños de Archena 30 de Noviembre de 1885.

El Médico-Comisario

Juan Ferrer

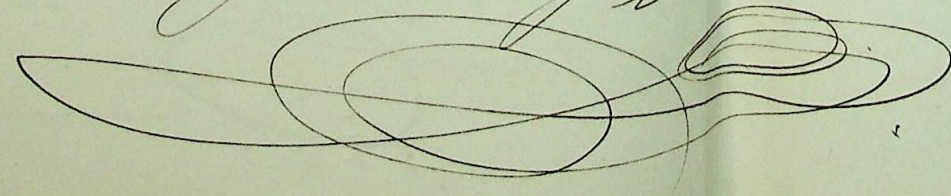

*[Faint, illegible handwriting throughout the pages, possibly bleed-through from the reverse side.]*

10  
11  
12

13  
14  
15  
16  
17

181

181

181

181

Establecimiento de Aguas minerales de Archena.

Provincia de Murcia

Estado de las Inscripciones concurrentes al mismo en la 1.<sup>a</sup> Temporada de 1889 y que han hecho uso de las Aguas por prescripción, y con la asistencia del Médico que suscribe ajustado al Cuadro 2.<sup>o</sup> del Reglamento de Aguas y Aguas minerales vigente, con las modificaciones que previene la Circular de 26 de Julio de 1876.

Provincias de que proceden.		Diagnósticos		Observaciones
	Número de Inscripciones			
Albacete	33	Angina aneuris	16	La diferencia que se observa entre el total general de Sanidades y el de los Diagnósticos, es debido a los que han hecho uso de estas Aguas por prescripción los que han sido 132.
Alicante	112	Valencia	1	
Almería	17	Segovia	1	
Avila	1	Sevilla	13	
Badajoz	8	Santander	2	
Burgos	2	Sarragona	3	
Barcelona	7	Solida	9	
Castellon	1	Valencia	16	
Ciudad Real	16	Valencia	2	
Cuenca	8	Lanosa	1	
Cordoba	10	Laragona	1	
Cádiz	6	Prancia	11	
Coruña	1		922	
Guadalajara	1			
Granada	1			
Huesca	2			
Huelva	2			
Jaen	22			
Madrid	78			
Murcia	170			
Málaga	18			
Suma	916	Total general	922	
				Total general 490

Baños de Archena 15 de Junio de 1889

El Médico-Consultor

Juan Ferrer

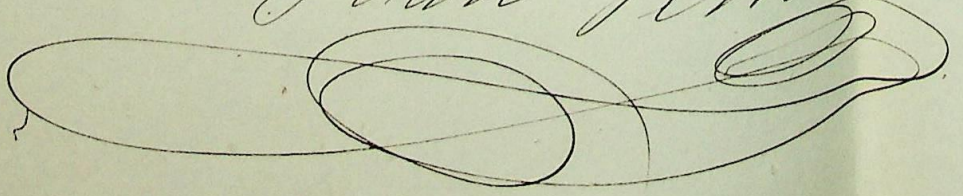

2735

71-1-C=N.9

N.2<sup>2</sup>



BIBLIOTECA U.C.M.



5308034409

2057

# ESTABLECIMIENTO DE BAÑOS Y AGUAS MINERALES DE ARCHENA.

Don Pat. Morales de edad 27 años reside en Maracaibo provincia de Merica usará las aguas, según el padecimiento que ha consultado, en la forma que á continuación se expresa:

PRESCRIPCION.	DURACION.	TEMPERATURA.
Baños de inmersion general. . . . .	<u>20 a 24'</u>	<u>35°</u>
Sudacion. . . . .		
Ducha ó chorro en forma de. <u>regadera</u>		<u>35°</u>
Pulverizaciones, forma. . . . .		
Uso interno del agua. <u>una vez y tarde</u>		
Baños de vapor. . . . .		
Baños de asiento. . . . .		

Baños de Archena 19 de Noviembre de 1885.

El Médico-Consultor,  
Juan Ferrer.

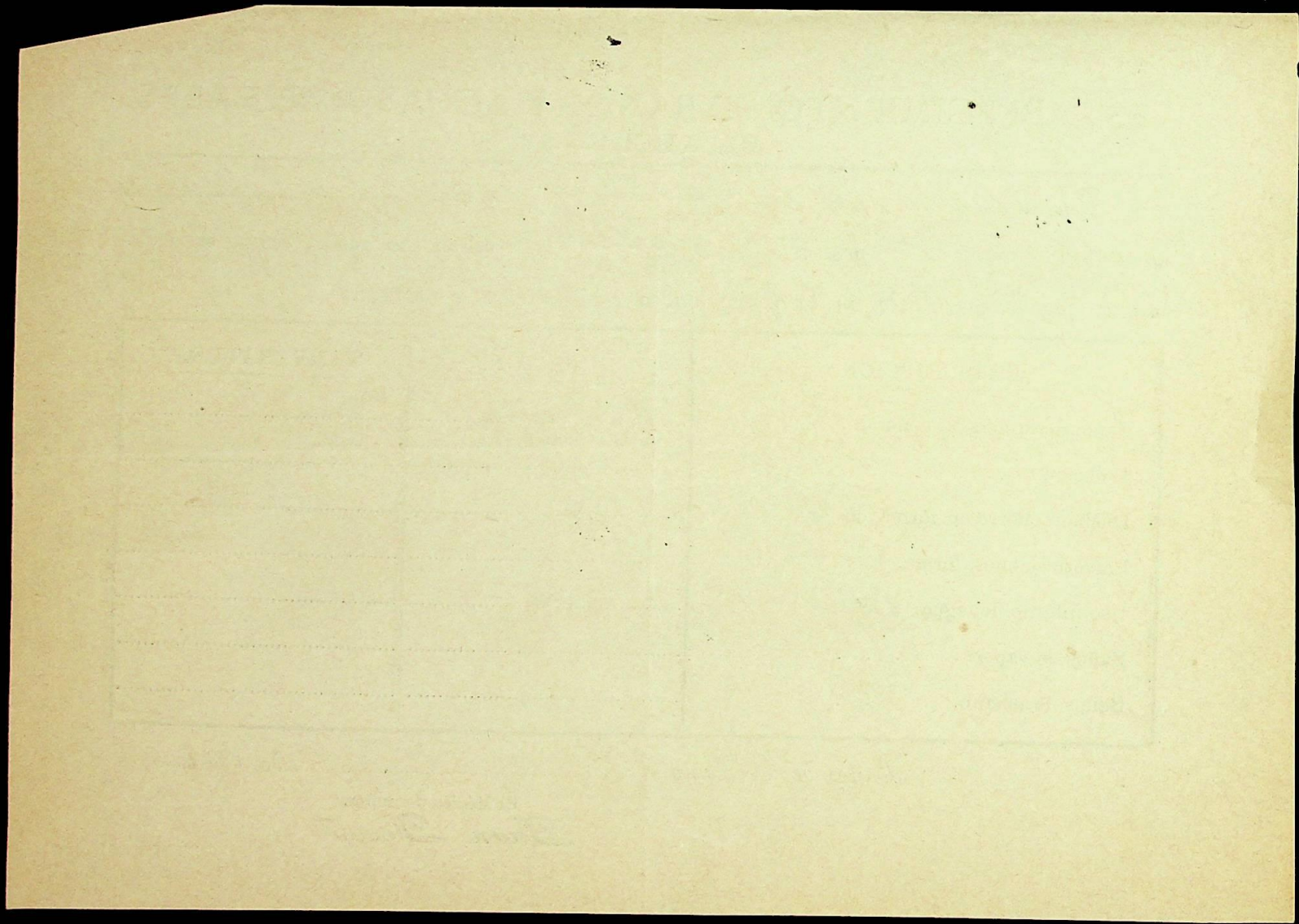

7096

ESTABLECIMIENTO DE BAÑOS Y AGUAS MINERALES  
DE ARCHENA.

Don *Martin Chaya* de edad *17 años* reside  
en *Lisaca*, provincia de *Jauca* usará las aguas, segun el pade-  
miento que ha consultado, en la forma que á continuacion se expresa:

PRESCRIPCION.	DURACION.	TEMPERATURA.
Baños de inmersion general. . . . .	<i>20 a 22</i>	<i>25°</i>
Sudacion. . . . .		
Ducha ó chorro en forma de. . . . .		
Pulverizaciones, forma. . . . .		
Uso interno del agua. <i>1 vaso mañana y tarde</i>		
Baños de vapor. . . . .		
Baños de asiento. . . . .		

Baños de Archena *25* de *Noviembre* de 188*9*.

El Médico-Consultor,

*Juan Ferrer.*





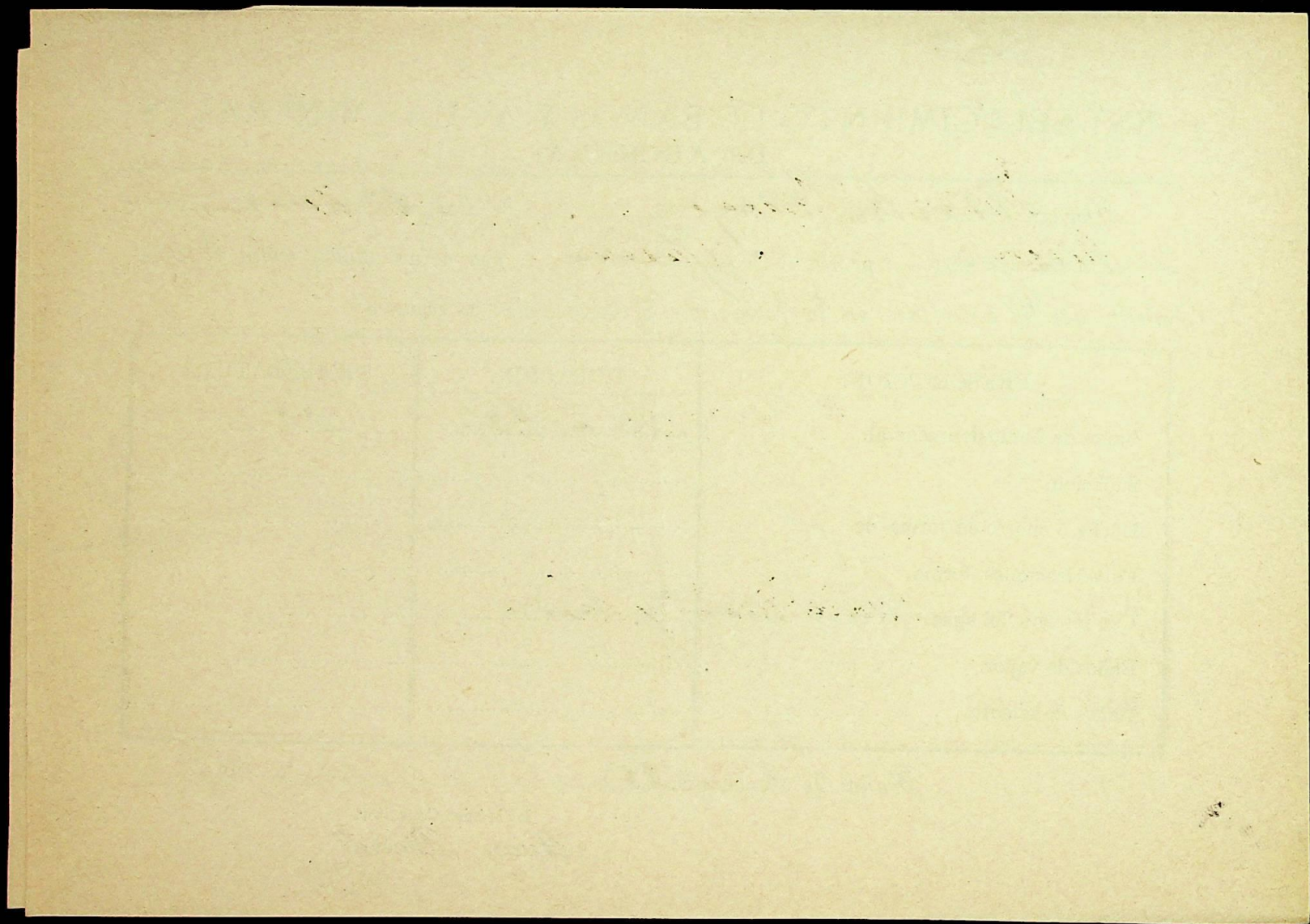

251

# ESTABLECIMIENTO DE BAÑOS Y AGUAS MINERALES DE ARCHENA.

Don Pedro Colomes de edad de 51 años reside en Sucea provincia de Valencia usará las aguas, según el padecimiento que ha consultado, en la forma que á continuación se expresa:

PRESCRIPCION.	DURACION.	TEMPERATURA.
Baños de inmersion general. . . . .	<u>25 a 30'</u>	<u>25°</u>
Sudacion. . . . .		
Ducha ó chorro en forma de. . . . .		
Pulverizaciones, forma. . . . .		
Uso interno del agua. <u>Uso interno</u>		
Baños de vapor. . . . .		
Baños de asiento. . . . .		

Baños de Archena 22 de Noviembre de 1885.

El Médico-Consultor,

Juan Ferrer.



1090

ESTABLECIMIENTO DE BAÑOS Y AGUAS MINERALES DE ARCHENA.

Don *Antonio Marcon* de edad *40 años* reside en *Murcia* provincia de *ID* usará las aguas, según el padecimiento que ha consultado, en la forma que á continuación se expresa:

PRESCRIPCION.	DURACION.	TEMPERATURA.
Baños de inmersion general. . . . .	<i>20. 30. y 20.</i>	<i>35°</i>
Sudacion. . . . .		
Ducha ó chorro en forma de. . . . .		
Pulverizaciones, forma. . . . .		
Uso interno del agua. <i>1 vaso mañana y tarde</i>		
Baños de vapor. . . . .		
Baños de asiento. . . . .		

Baños de Archena *h. 1* de *Noviembre* de 188*5*

El Médico-Consultor,

*Juan Ferrer.*



1870  
1871  
1872  
1873  
1874  
1875  
1876  
1877  
1878  
1879  
1880

1881

1882  
1883  
1884  
1885  
1886  
1887  
1888  
1889  
1890

2049

# ESTABLECIMIENTO DE BAÑOS Y AGUAS MINERALES DE ARCHENA.

Don Manuel Astor de edad 42 años reside en Murcia provincia de Y. G. usará las aguas, según el padecimiento que ha consultado, en la forma que á continuación se expresa:

PRESCRIPCION.	DURACION.	TEMPERATURA.
Baños de inmersion general. . . . .	<u>15. 30</u>	<u>32</u>
Sudacion. . . . .		
Ducha ó chorro en forma de. . . . .		
Pulverizaciones, forma. . . . .		
Uso interno del agua. <u>1 vaso cada 4 horas</u> . . . . .		
Baños de vapor. . . . .	<u>15</u>	
Baños de asiento. . . . .		

Baños de Archena de San Juan de 1885

El Médico-Consultor,

Juan Ferrer



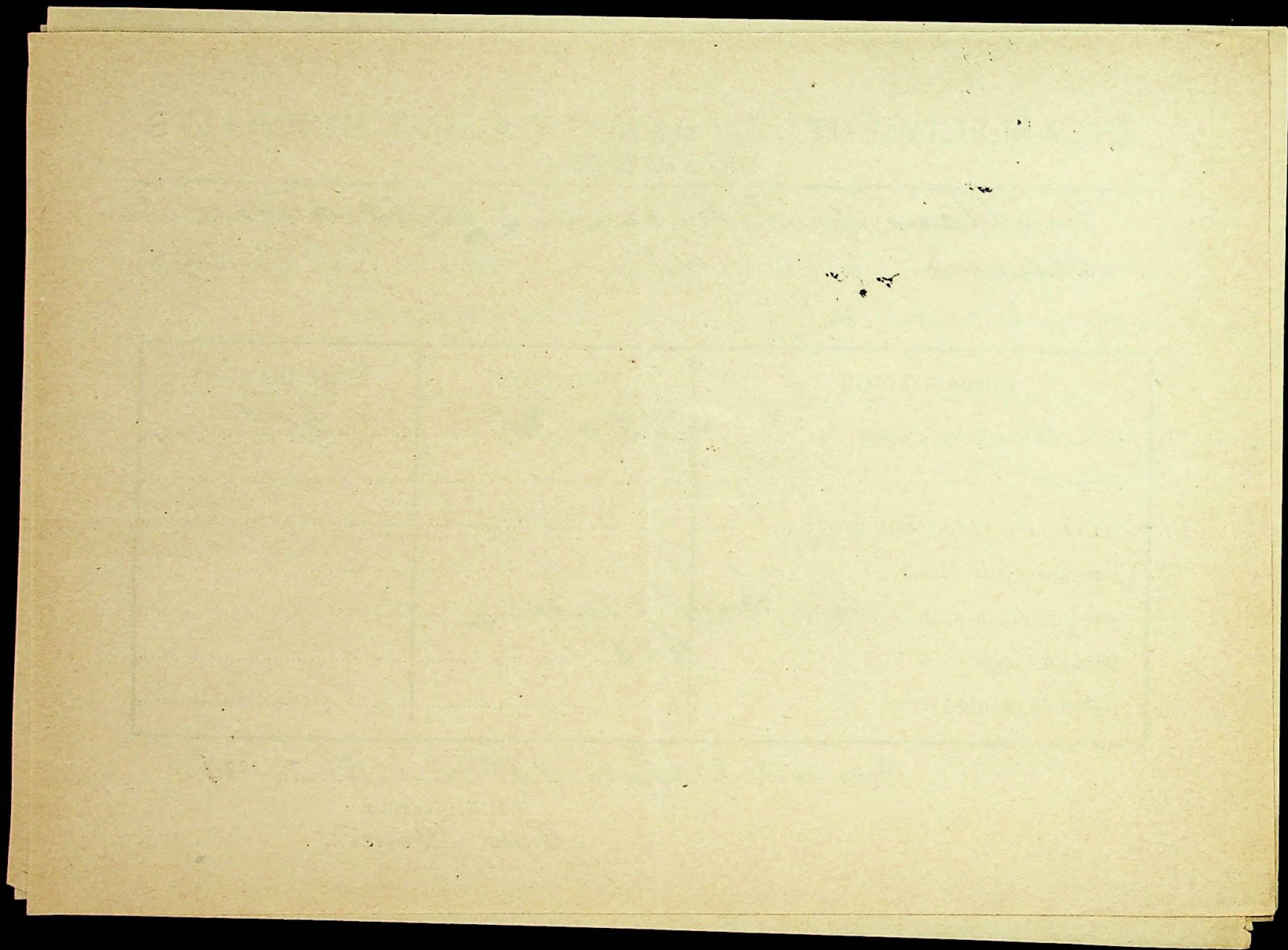

RFB

ESTABLECIMIENTO DE BAÑOS Y AGUAS MINERALES DE ARCHENA.

Don *Mariano Sevilla* de edad *45 años* reside en *Sihuila* provincia de *Guerrero* usará las aguas, según el padecimiento que ha consultado, en la forma que á continuación se expresa:

PRESCRIPCION.	DURACION.	TEMPERATURA.
Baños de inmersion general. . . . .	<i>20' y 30'</i>	<i>34°</i>
Sudacion. . . . .		
Ducha ó chorro en forma de. . . . .		
Pulverizaciones, forma. . . . .		
Uso interno del agua. <i>1 vaso mañana y tarde</i>		
Baños de vapor. . . . . <i>de 14'</i>		
Baños de asiento. . . . .		

Baños de Archena *18* de *Noviembre* de 188*7*.

El Médico-Consultor,

*Juan Ferrer*

*[Signature]*



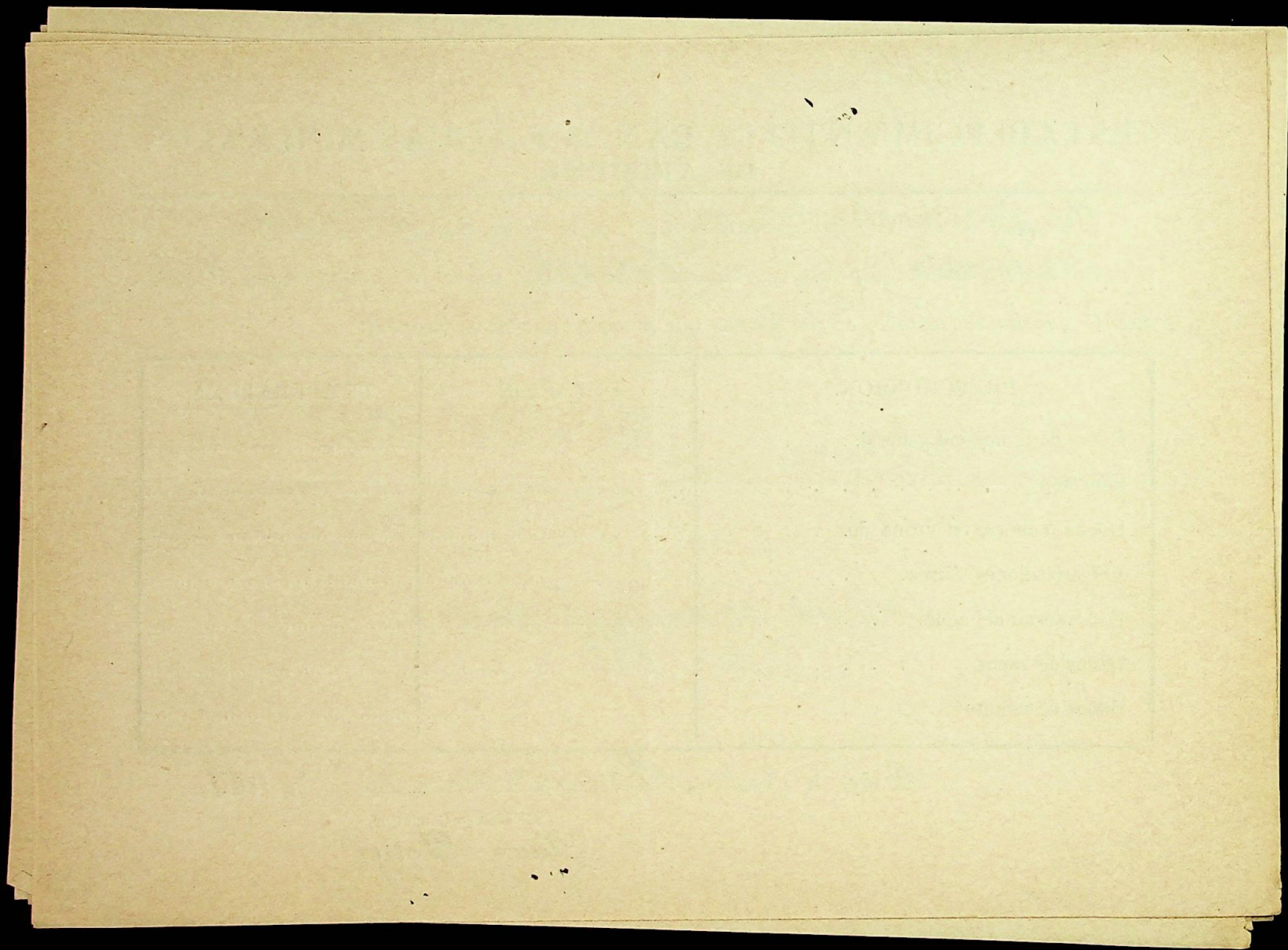

247

# ESTABLECIMIENTO DE BAÑOS Y AGUAS MINERALES DE ARCHENA.

Don Mancisco Barrios de edad 39 años reside en Muscia provincia de ID usará las aguas, según el padecimiento que ha consultado, en la forma que á continuación se expresa:

PRESCRIPCION.	DURACION.	TEMPERATURA.
Baños de inmersion general. . . . .	<u>25' y 30'</u>	<u>35°</u>
Sudacion. . . . .		
Ducha ó chorro en forma de. . . . .		
Pulverizaciones, forma. . . . .		
Uso interno del agua. <u>de 1 a 3 vasos mañana y tarde</u>		
Baños de vapor. . . . .		
Baños de asiento. . . . .		

Baños de Archena 11 de Septiembre de 1885.

El Médico-Consultor,

Juan Ferrer

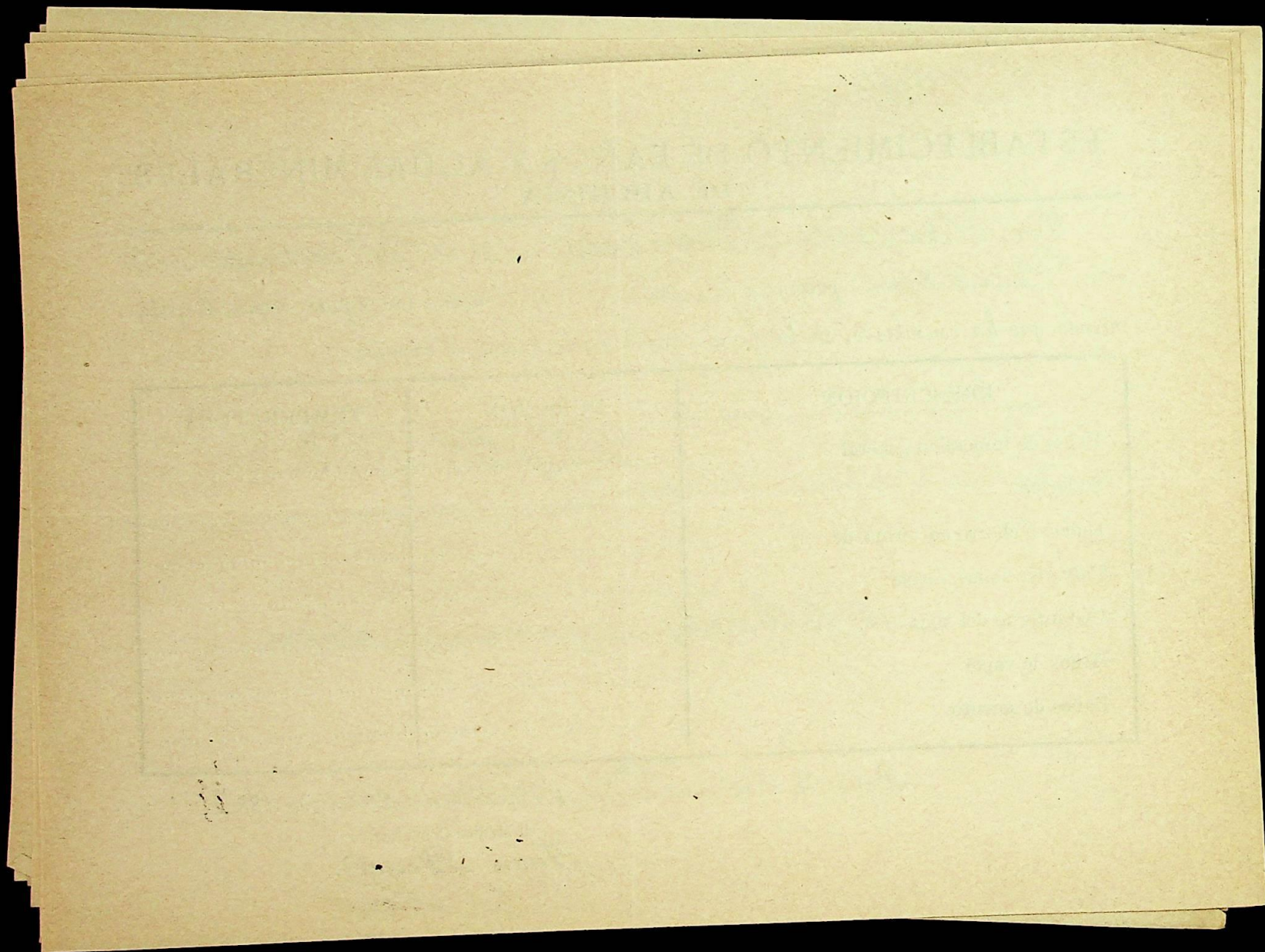

*Ref. 6*

ESTABLECIMIENTO DE BAÑOS Y AGUAS MINERALES  
DE ARCHENA.

Doña *Victoria Basnís* de edad *15 años* reside  
en *Muscia* provincia de *id.* usará las aguas, según el pade-  
miento que ha consultado, en la forma que á continuación se expresa:

PRESCRIPCION.	DURACION.	TEMPERATURA.
Baños de inmersion general. . . . .	<i>12' y 15'</i>	<i>35.0</i>
Sudacion. . . . .		
Ducha ó chorro en forma de. . . . .		
Pulverizaciones, forma. . . . .		
Uso interno del agua. <i>Uso medicinal y Sal de</i>		
Baños de vapor. . . . .		
Baños de asiento. . . . .		

Baños de Archena *17* de *Setiembre* de 188*8*.

El Médico-Consultor,

*Juan Ferrer.*

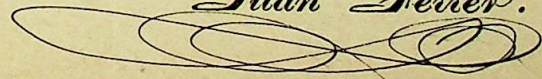

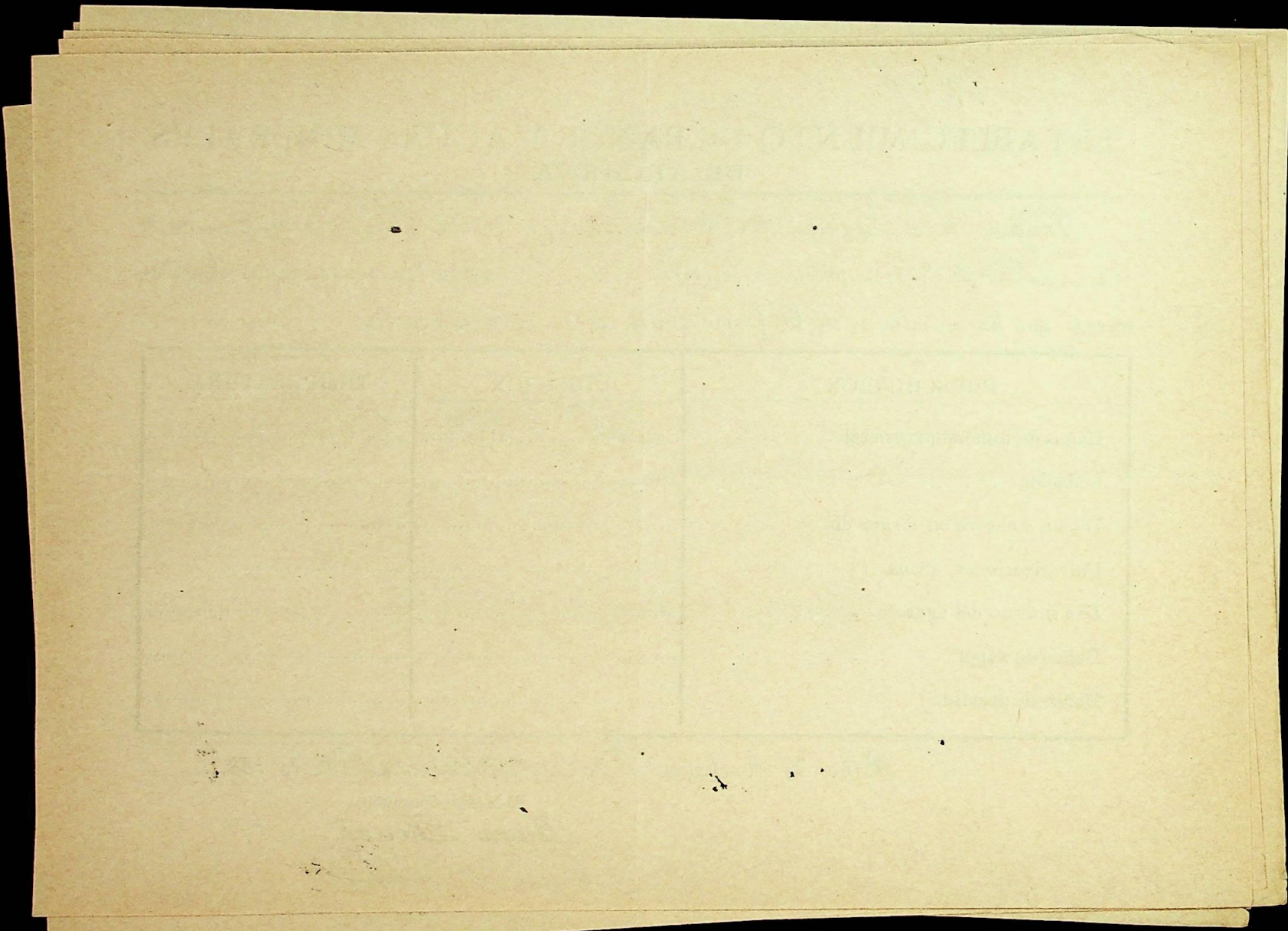

Rh 8

ESTABLECIMIENTO DE BAÑOS Y AGUAS MINERALES  
DE ARCHENA.

Doña *Carmen Gomez* de edad *26 años* reside  
en *Muscia* provincia de *id.* usará las aguas, según el padecimiento que ha consultado, en la forma que á continuación se expresa:

PRESCRIPCION.	DURACION.	TEMPERATURA.
Baños de inmersion general. . . . .	<i>20' y 26"</i>	<i>17°</i>
Sudacion. . . . .		
Ducha ó chorro en forma de. . . . .		
Pulverizaciones, forma. . . . .		
Uso interno del agua. <i>1 vaso mañana y tarde.</i>		
Baños de vapor. . . . .		
Baños de asiento. . . . .		

Baños de Archena *17* de *Septiembre* de 188*5*.

El Médico-Consultor,

*Juan Ferrer*

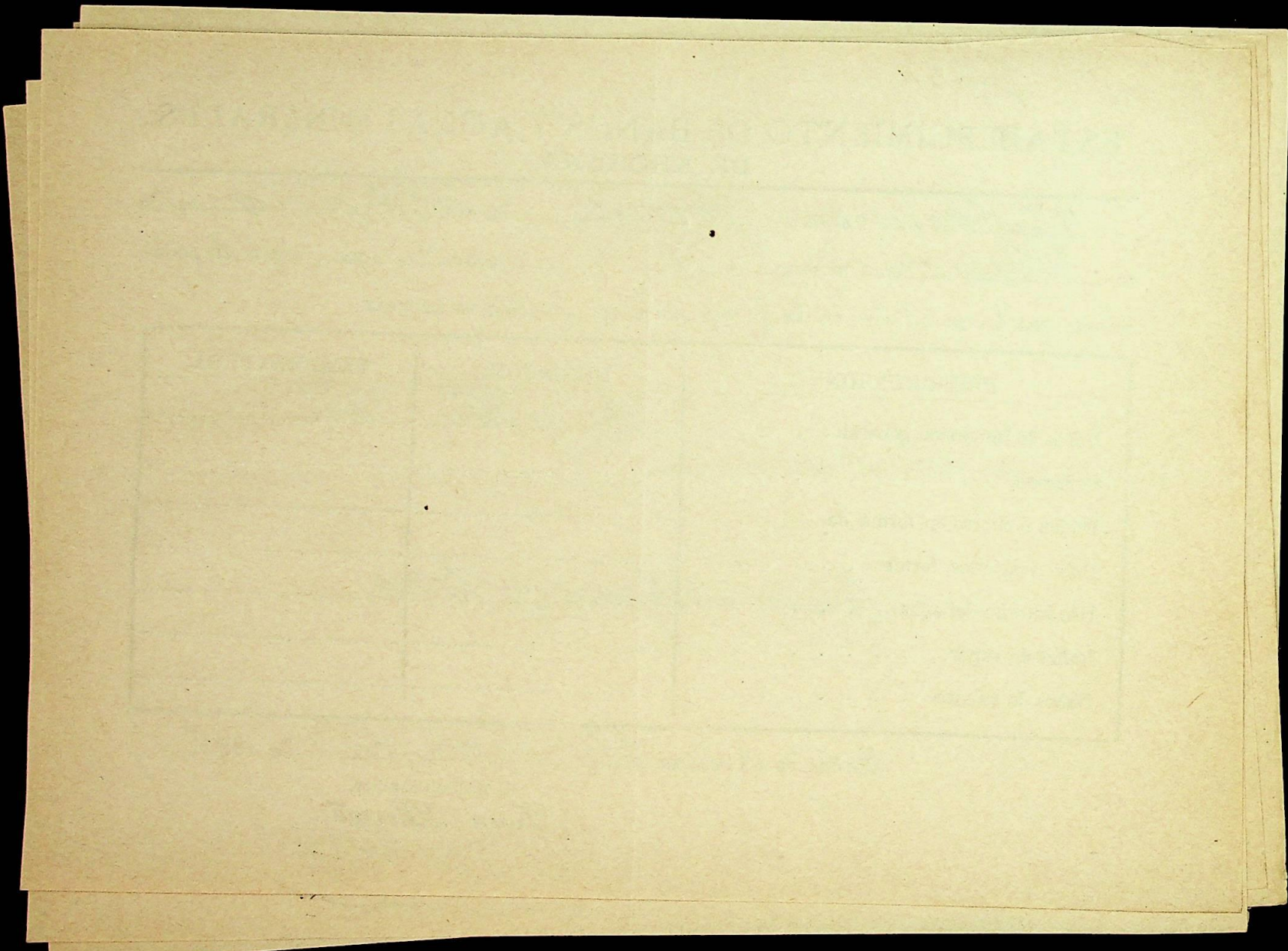

RHA

# ESTABLECIMIENTO DE BAÑOS Y AGUAS MINERALES DE ARCHENA.

Doña *Consuelo Guizano* de edad *9 años* reside en *Madrid* provincia de *id.* usará las aguas, según el padecimiento que ha consultado, en la forma que á continuación se expresa:

PRESCRIPCION.	DURACION.	TEMPERATURA.
Baños de inmersion general. . . . .	<i>15' y 20'</i>	<i>55° para propiamente</i>
Sudacion. . . . .		
Ducha ó chorro en forma de <i>Neoclisis</i>	<i>15'</i>	<i>35°</i>
Pulverizaciones, forma. . . . .		
Uso interno del agua. <i>de 2 a 1. para mañana y tarde</i>		
Baños de vapor. . . . .		
Baños de asiento. . . . .		

Baños de Archena *17* de *Septiembre* de 188*5*

El Médico-Consultor,

*Juan Ferrer*



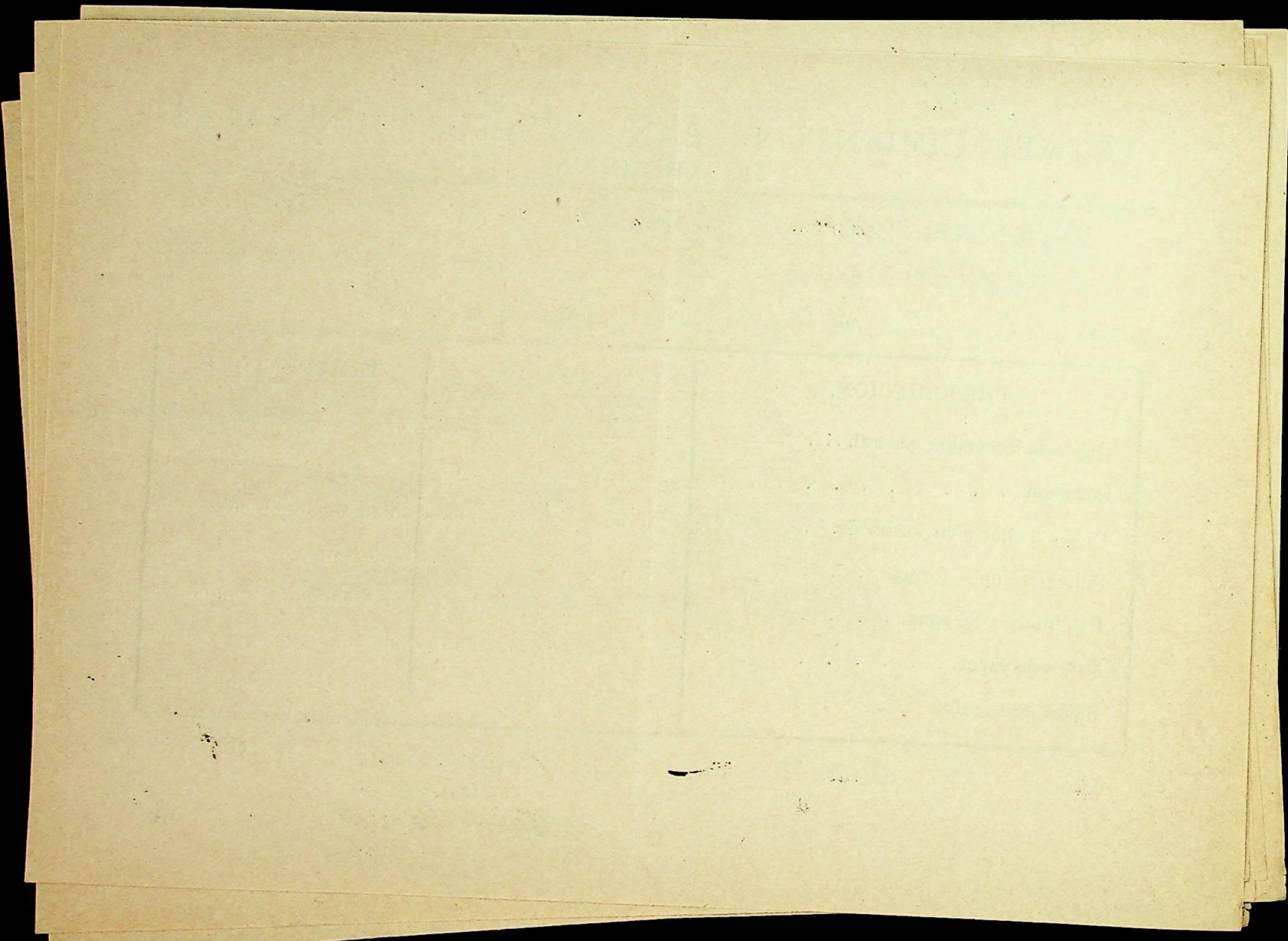

10

# ESTABLECIMIENTO DE BAÑOS Y AGUAS MINERALES DE ARCHENA.

Don *José Rodríguez* de edad *70 años* reside en *Madrid* provincia de *id.* usará las aguas, según el padecimiento que ha consultado, en la forma que á continuación se expresa:

PRESCRIPCION.	DURACION.	TEMPERATURA.
Baños de inmersion general. . . . .	<i>12 y 30'</i>	<i>55°</i>
Sudacion. . . . .		
Ducha ó chorro en forma de. . . . .		
Pulverizaciones, forma. <i>Cedacillo</i>	<i>10'</i>	
Uso interno del agua. <i>de 1 a 2 vasos 4 veces al dia</i>		
Baños de vapor. . . . . <i>1 de</i>	<i>12'</i>	
Baños de asiento. . . . .		

Baños de Archena *15* de *Septiembre* de 188*5*....

El Médico-Consultor,

*Juan Ferrer*

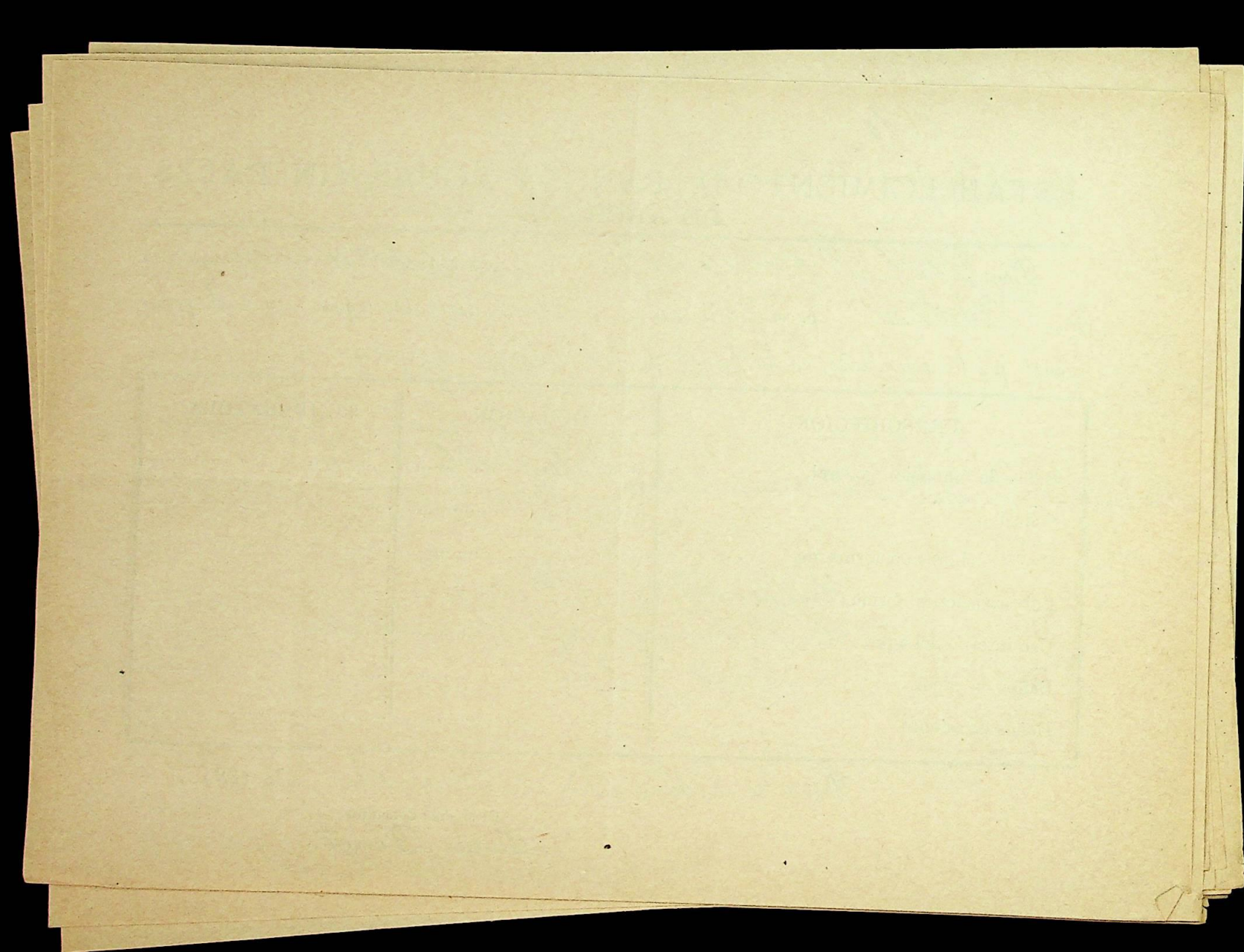

9

# ESTABLECIMIENTO DE BAÑOS Y AGUAS MINERALES DE ARCHENA.

Don *Vicente Larr* de edad *70 años* reside en *Madrid* provincia de *id* usará las aguas, segun el padecimiento que ha consultado, en la forma que á continuacion se expresa:

PRESCRIPCION.	DURACION.	TEMPERATURA.
Baños de inmersion general. . . . .	<i>30'</i>	<i>34°</i>
Sudacion. . . . .		
Ducha ó chorro en forma de <i>Megadera</i>	<i>15'</i>	<i>34°</i>
Pulverizaciones, forma.		
Uso interno del agua. <i>de 1 a 2 vasos dos veces al dia</i>		
Baños de vapor. . . . . <i>de</i>	<i>15'</i>	
Baños de asiento. . . . .		

Baños de Archena *1.º* de *Setiembre* de 188*5*

El Médico-Consultor,

*Juan Ferrer*

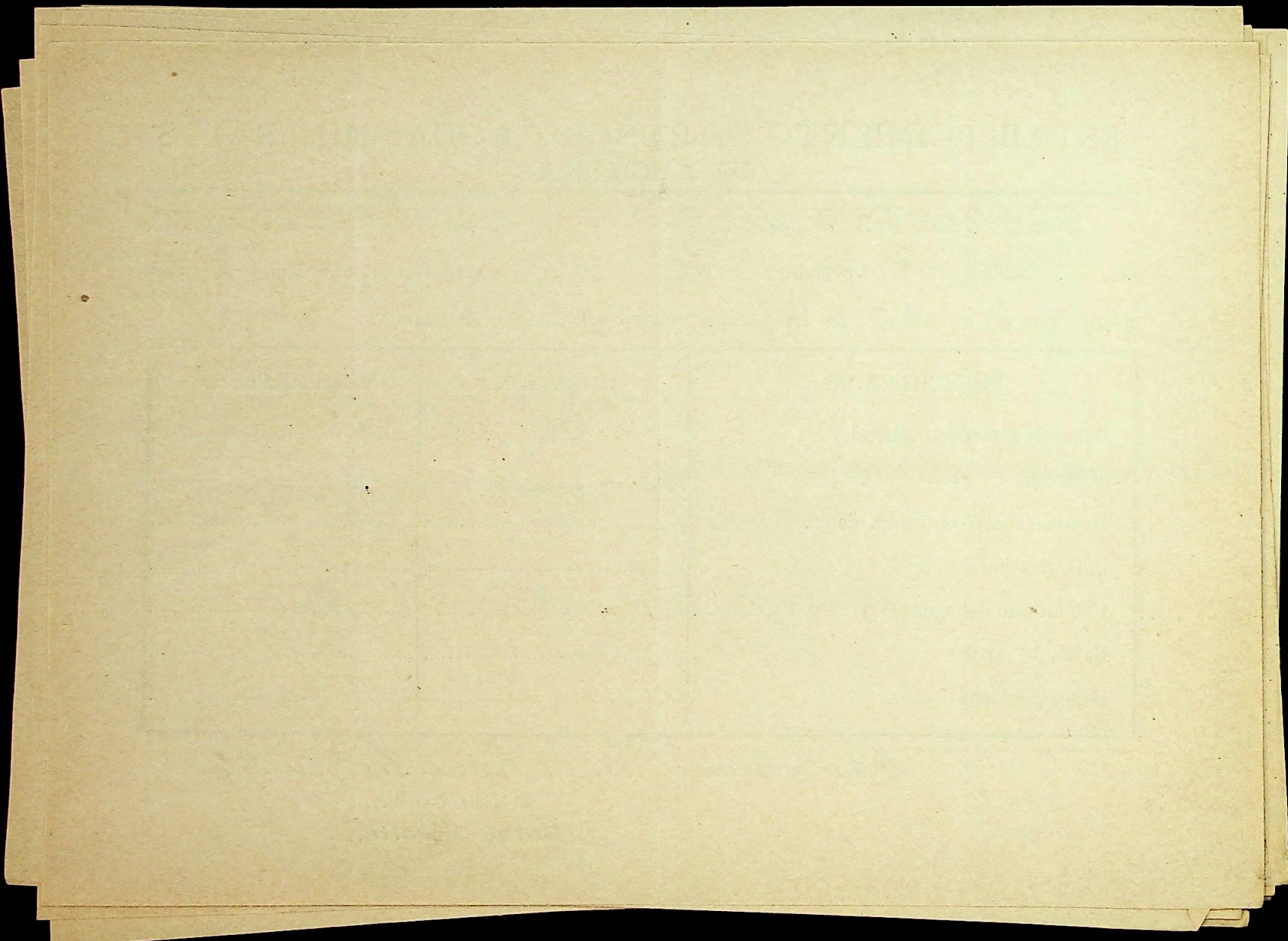

8

ESTABLECIMIENTO DE BAÑOS Y AGUAS MINERALES DE ARCHENA.

Doña *Mariona Bernander* de edad *40 años* reside en *Madrid* provincia de *id* usará las aguas, según el padecimiento que ha consultado, en la forma que á continuación se expresa:

PRESCRIPCION.	DURACION.	TEMPERATURA.
Baños de inmersion general. . . . .	<i>16' 20' y 16'</i>	<i>39°</i>
Sudacion. . . . .	<i>15'</i>	
Ducha ó chorro en forma de. . . . .		
Pulverizaciones, forma. . . . .		
Uso interno del agua. <i>1 vaso 3 veces y tarde</i>		
Baños de vapor. . . . .		
Baños de asiento. . . . .		

Baños de Archena *15* de *Setiembre* de 188*8*.

El Médico-Consultor,

*Juan Ferrer*

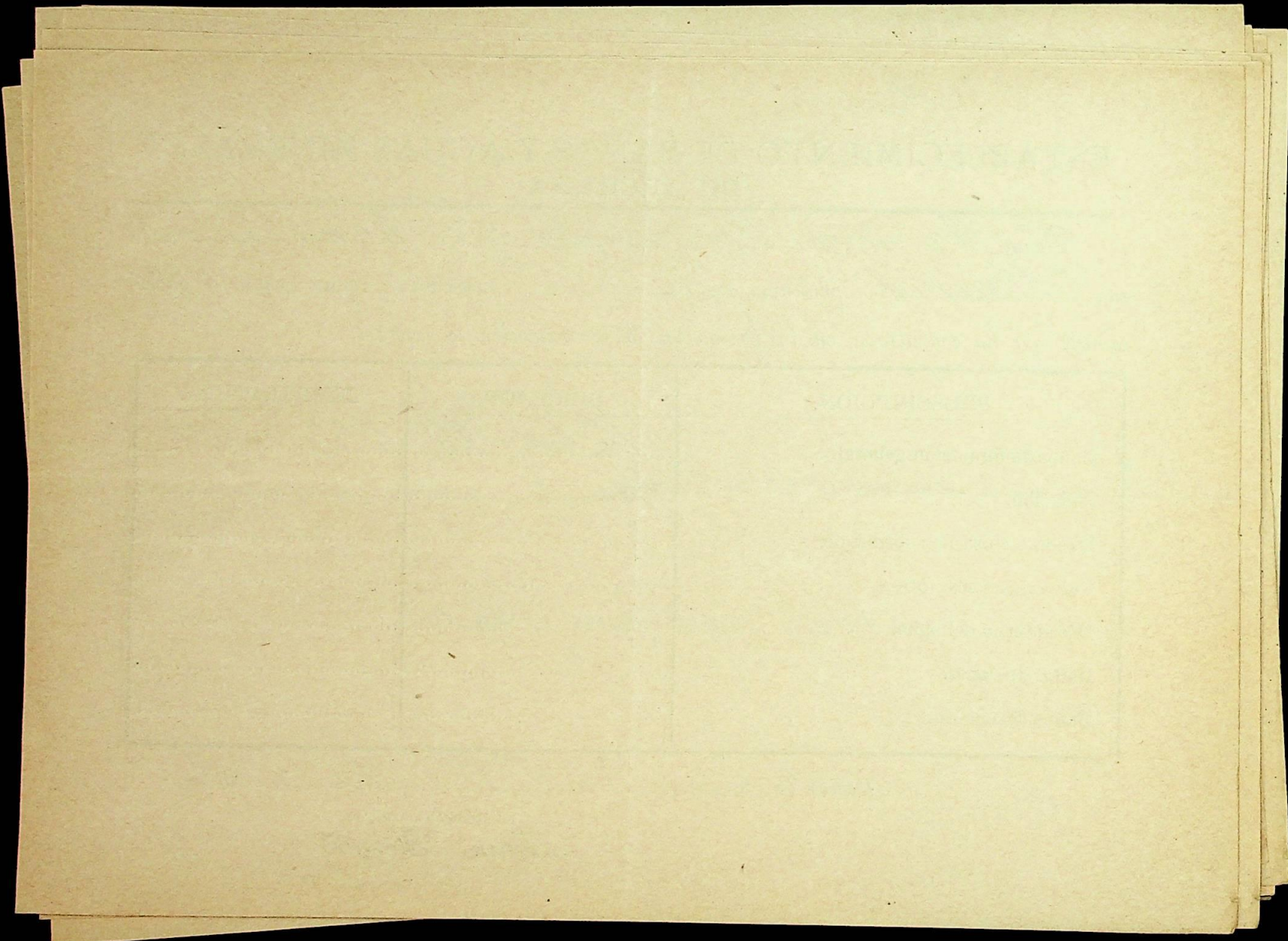

7

## ESTABLECIMIENTO DE BAÑOS Y AGUAS MINERALES DE ARCHENA.

Don *Segundo Perez* de edad *60 años* reside  
en *Madrid* provincia de *ID* usará las aguas, según el pade-  
miento que ha consultado, en la forma que á continuación se expresa:

PRESCRIPCION.	DURACION.	TEMPERATURA.
Baños de inmersion general. . . . .	<i>25 y 30'</i>	<i>34°</i>
Sudacion. . . . .		
Ducha ó chorro en forma de. . . . .		
Pulverizaciones, forma. <i>Cedacillo</i>	<i>10'</i>	
Uso interno del agua. <i>de 1 a 2 vasos 4 veces al dia</i>		
Baños de vapor. . . . . <i>3 de</i>	<i>15'</i>	
Baños de asiento. . . . .		

Baños de Archena *13* de *Setiembre* de 188*5*.

El Médico-Consultor,

*Tuan Ferrer*



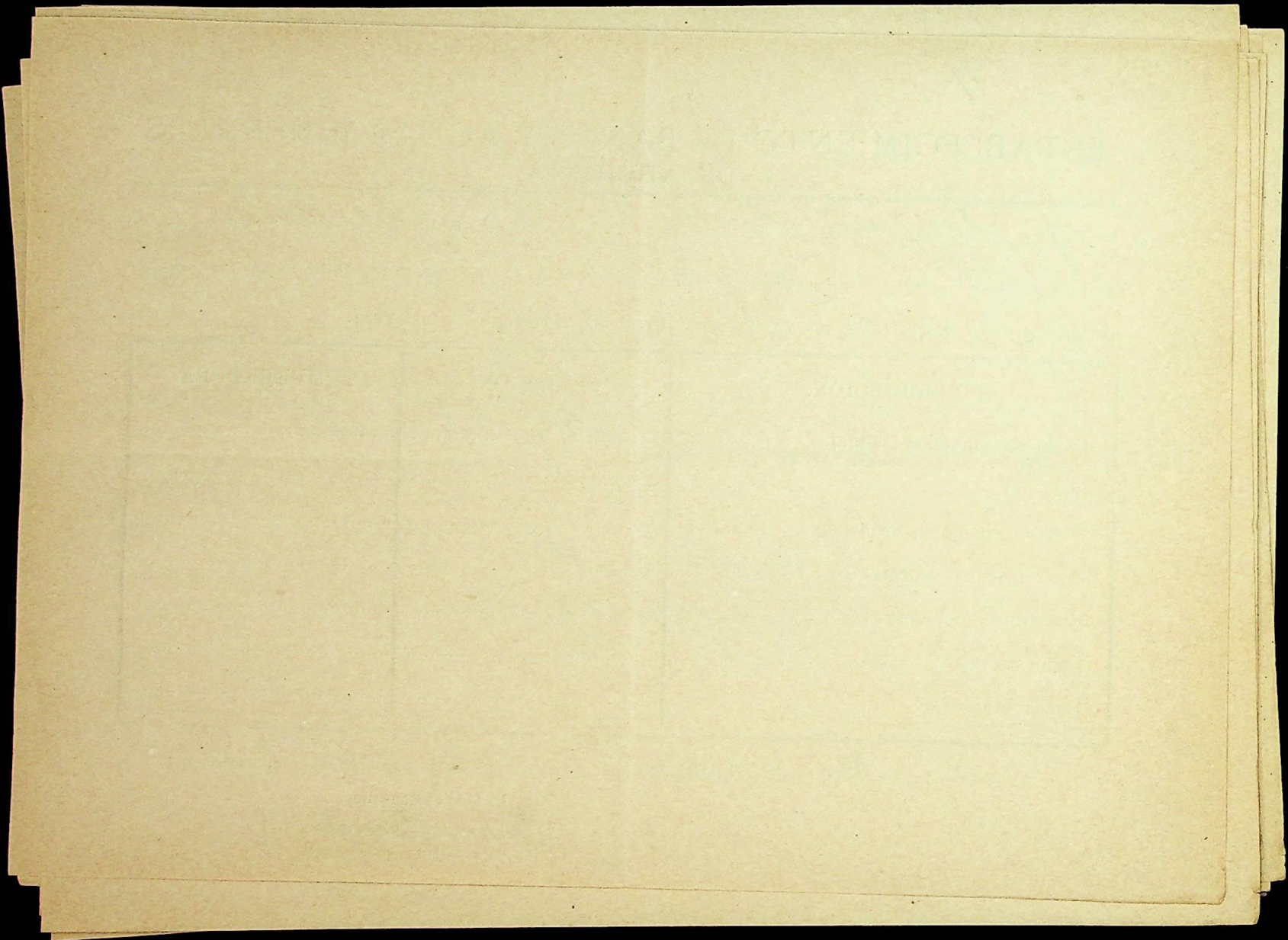

6

ESTABLECIMIENTO DE BAÑOS Y AGUAS MINERALES DE ARCHENA.

Doña Saturnina Sinaceso de edad 44 años reside en Madrid provincia de Madrid usará las aguas, segun el padecimiento que ha consultado, en la forma que á continuacion se expresa:

Table with 3 columns: PRESCRIPCION, DURACION, TEMPERATURA. Rows include Baños de inmersion general, Sudacion, Ducha ó chorro en forma de, Pulverizaciones, forma, Uso interno del agua, Baños de vapor, Baños de asiento.

Baños de Archena 1.º de Setiembre de 1887

El Médico-Consultor,

Juan Ferrer

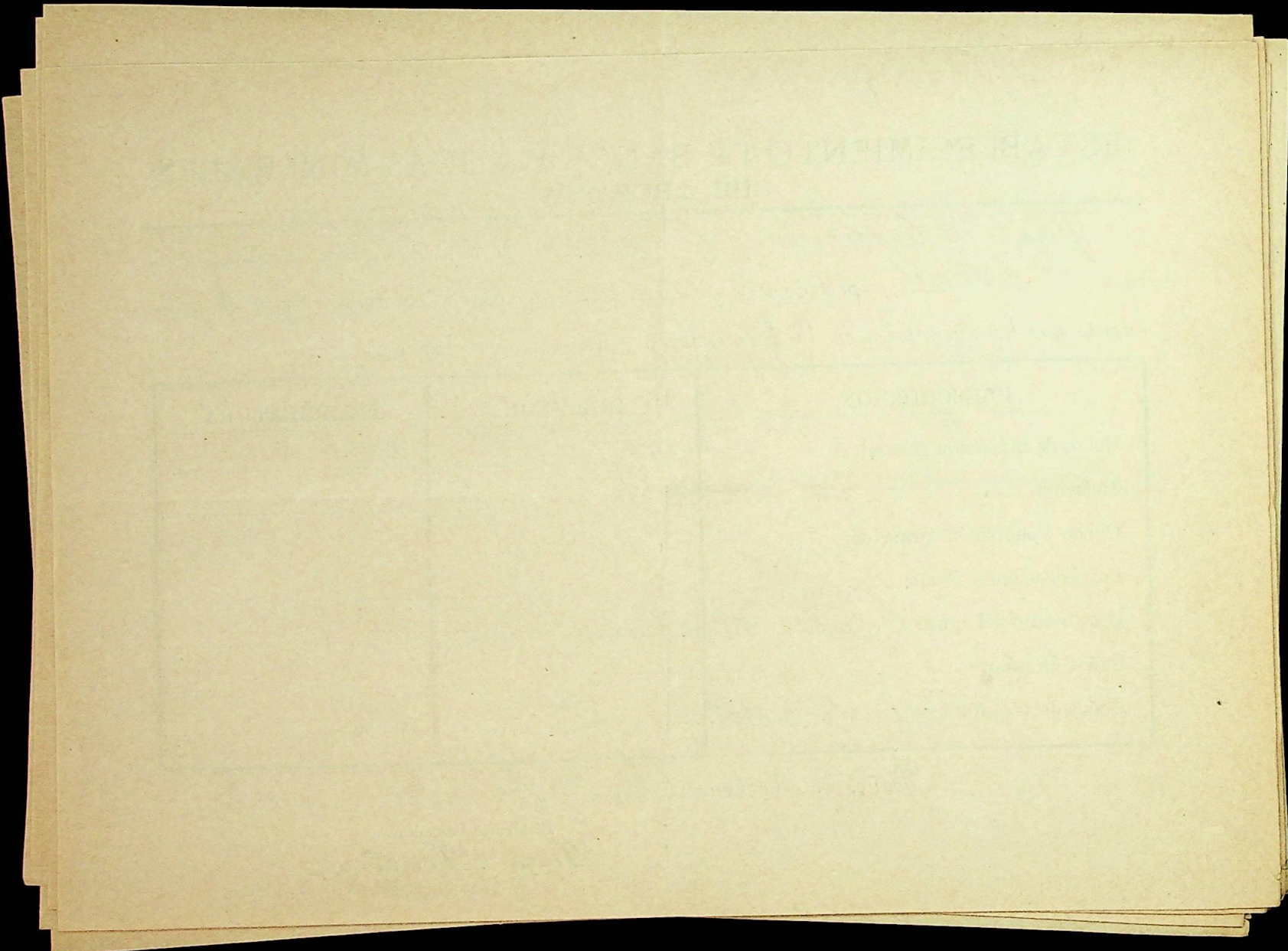

5

# ESTABLECIMIENTO DE BAÑOS Y AGUAS MINERALES DE ARCHENA.

Don *Lausmine Martin* de edad *27 años* reside en *Madrid* provincia de *id.* usará las aguas, según el padecimiento que ha consultado, en la forma que á continuación se expresa:

PRESCRIPCION.	DURACION.	TEMPERATURA.
Baños de inmersion general. . . . .	<i>10 y 15</i>	<i>35°</i>
Sudacion. . . . .	<i>10 y 15</i>	
Ducha ó chorro en forma de. . . . .		
Pulverizaciones, forma. . . . .		
Uso interno del agua. <i>1 vaso. mañana y tarde</i>		
Baños de vapor. . . . .		
Baños de asiento. . . . .		

Baños de Archena. *15* de *Septiembre* de 188*5*.

El Médico-Consultor,

*Juan Ferrer*

ESTABLISHMENT OF A...

...	...	...
...	...	...
...	...	...
...	...	...
...	...	...
...	...	...
...	...	...
...	...	...
...	...	...
...	...	...
...	...	...

A

ESTABLECIMIENTO DE BAÑOS Y AGUAS MINERALES  
DE ARCHENA.

Doña *Maria Martinez* de edad *42 años* reside  
en *Mediel* provincia de *Id.* usará las aguas, segun el pade-  
miento que ha consultado, en la forma que á continuacion se expresa:

PRESCRIPCION.	DURACION.	TEMPERATURA.
Baños de inmersion general. . . . .	<i>20' y 16'</i>	<i>34°</i>
Sudacion. . . . .		
Ducha ó chorro en forma de. . . . .		
Pulverizaciones, forma. . . . .		
Uso interno del agua. <i>1 vaso mañana y tarde</i>		
Baños de vapor. . . . .		
Baños de asiento. <i>Vaginal y dorsal</i>	<i>10'</i>	<i>17°</i>

Baños de Archena *11 de Setiembre* de 188*7*

El Médico-Consultor,

*Juan Ferrer*





3

# ESTABLECIMIENTO DE BAÑOS Y AGUAS MINERALES DE ARCHENA.

Don *Luis Goredillo* de edad *41 años* reside en *Sevilla* provincia de *ID* usará las aguas, según el padecimiento que ha consultado, en la forma que á continuación se expresa:

PRESCRIPCION.	DURACION.	TEMPERATURA.
Baños de inmersión general. . . . .	<i>30'</i>	<i>33°</i>
Sudacion. . . . .		
Ducha ó chorro en forma de <i>Regadera</i>	<i>15'</i>	<i>24°</i>
Pulverizaciones, forma. . . . .		
Uso interno del agua. <i>de 10. A las 11. mañana y tarde</i>		
Baños de vapor. . . . .		
Baños de asiento. . . . .		

Baños de Archena *19* de *Setiembre* de 188*5*.

El Médico-Consultor,

*Juan Ferrer*



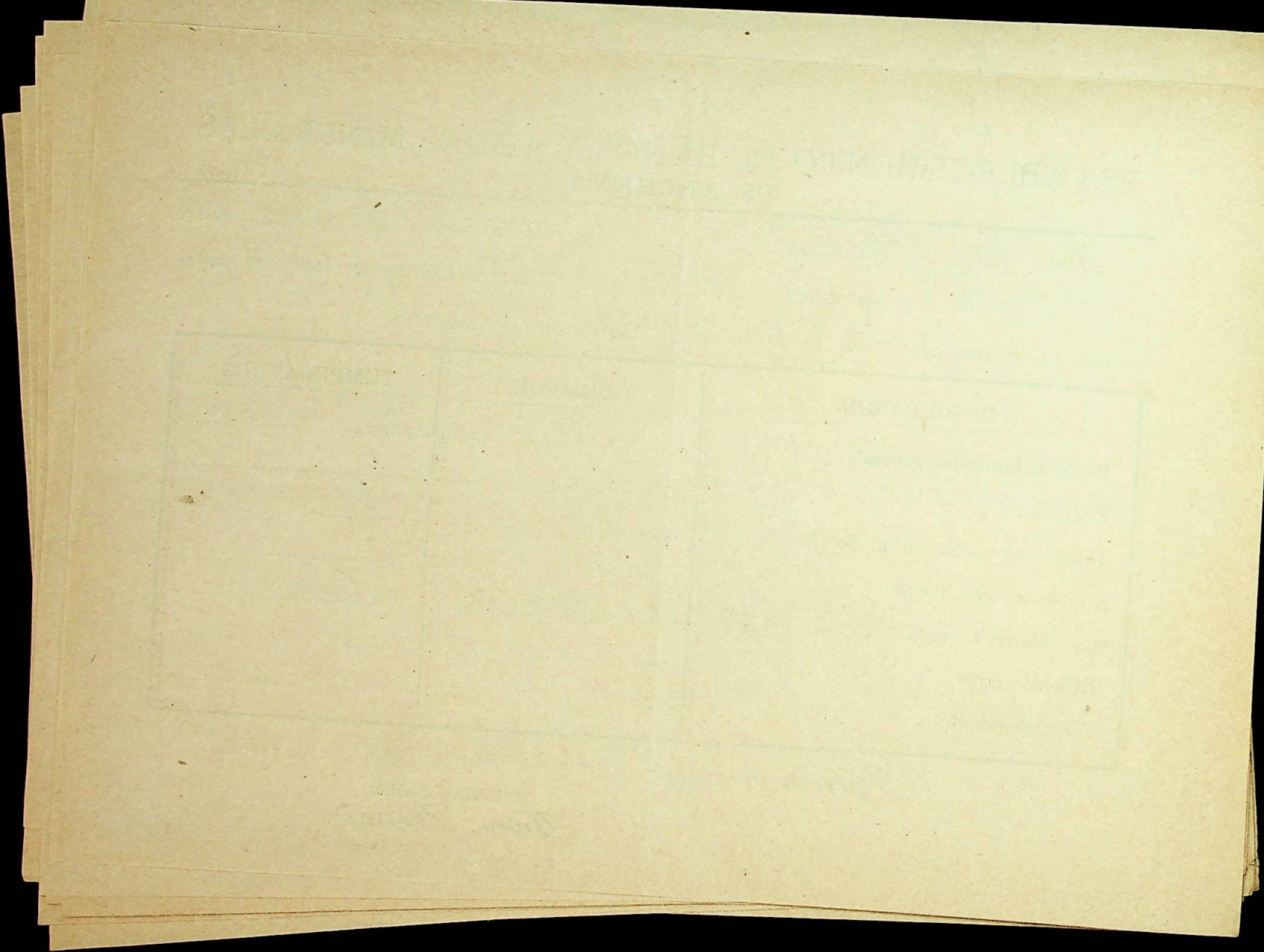

2

# ESTABLECIMIENTO DE BAÑOS Y AGUAS MINERALES DE ARCHENA.

Don *Antonio Garcia* de edad *30 años* reside en *Ciudad Real* provincia de *id* usará las aguas, segun el padecimiento que ha consultado, en la forma que á continuacion se expresa:

PRESCRIPCION.	DURACION.	TEMPERATURA.
Baños de inmersion general. . . . .	<i>30'</i>	<i>37°</i>
Sudacion. . . . .		
Ducha ó chorro en forma de. . . . .		
Pulverizaciones, forma. . . . .		
Uso interno del agua. <i>de 10 A. cada 24. en. en. al. dia.</i>		
Baños de vapor. . . . . <i>de. de. 15'</i>		
Baños de asiento. . . . .		

Baños de Archena *15* de *Setiembre* de 188*7*.

El Médico-Consultor,

*Juan Ferrer.*



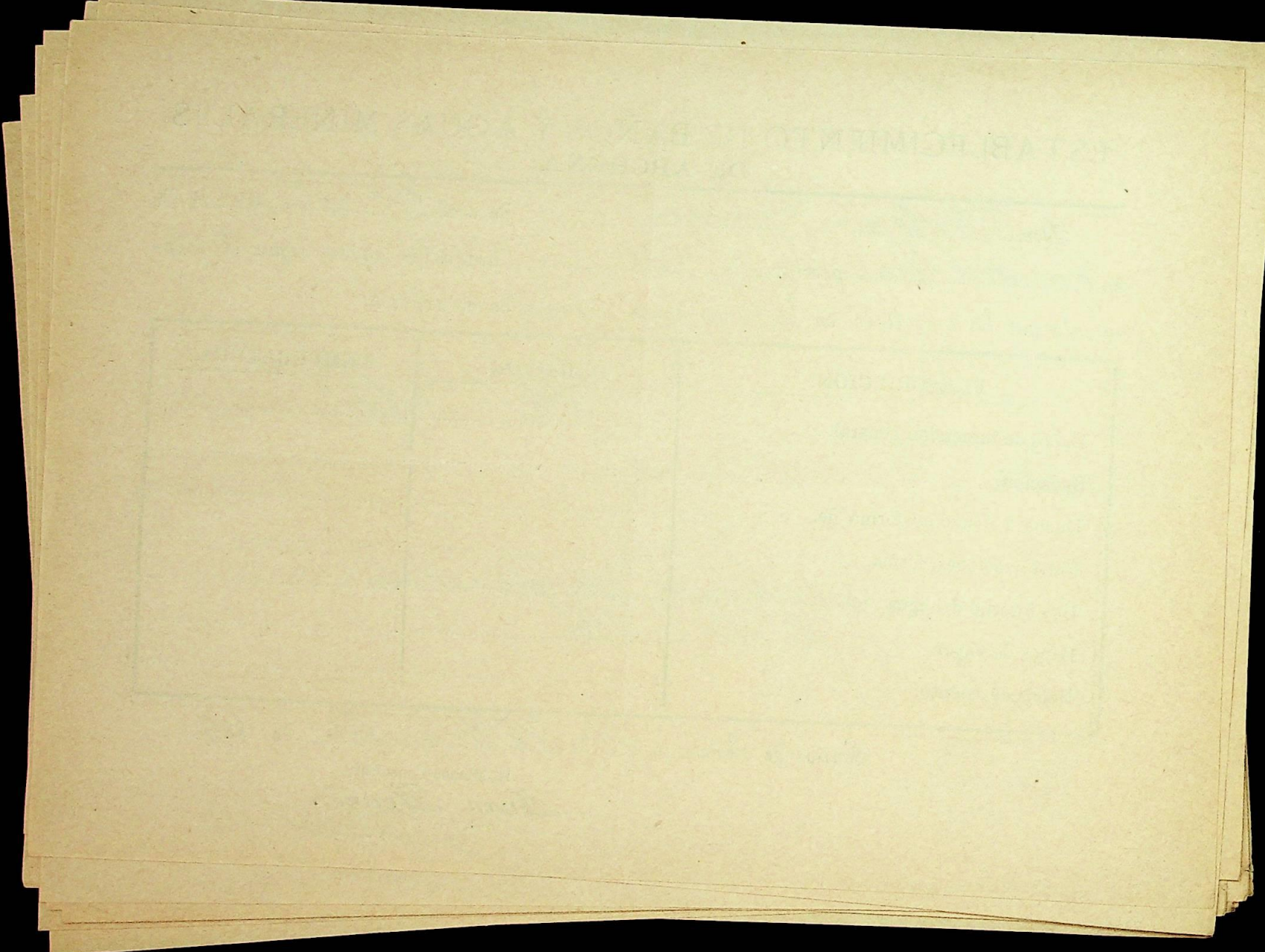

# ESTABLECIMIENTO DE BAÑOS Y AGUAS MINERALES DE ARCHENA.

1

Don *Juan Lopez* de edad *57 años* reside en *Murcia* provincia de *Murcia* usará las aguas, según el padecimiento que ha consultado, en la forma que á continuación se expresa:

PRESCRIPCION.	DURACION.	TEMPERATURA.
Baños de inmersion general. . . . .	<i>30'</i>	<i>53°</i>
Sudacion. . . . .		
Ducha ó chorro en forma de. . . . .		
Pulverizaciones, forma. . . . .		
Uso interno del agua. <i>1 caso. masas y fardos</i>		
Baños de vapor. . . . .		
Baños de asiento. . . . .		

Baños de Archena *19* de *Setiembre* de 188*4*.

El Médico-Consultor,

*Juan Ferrer*

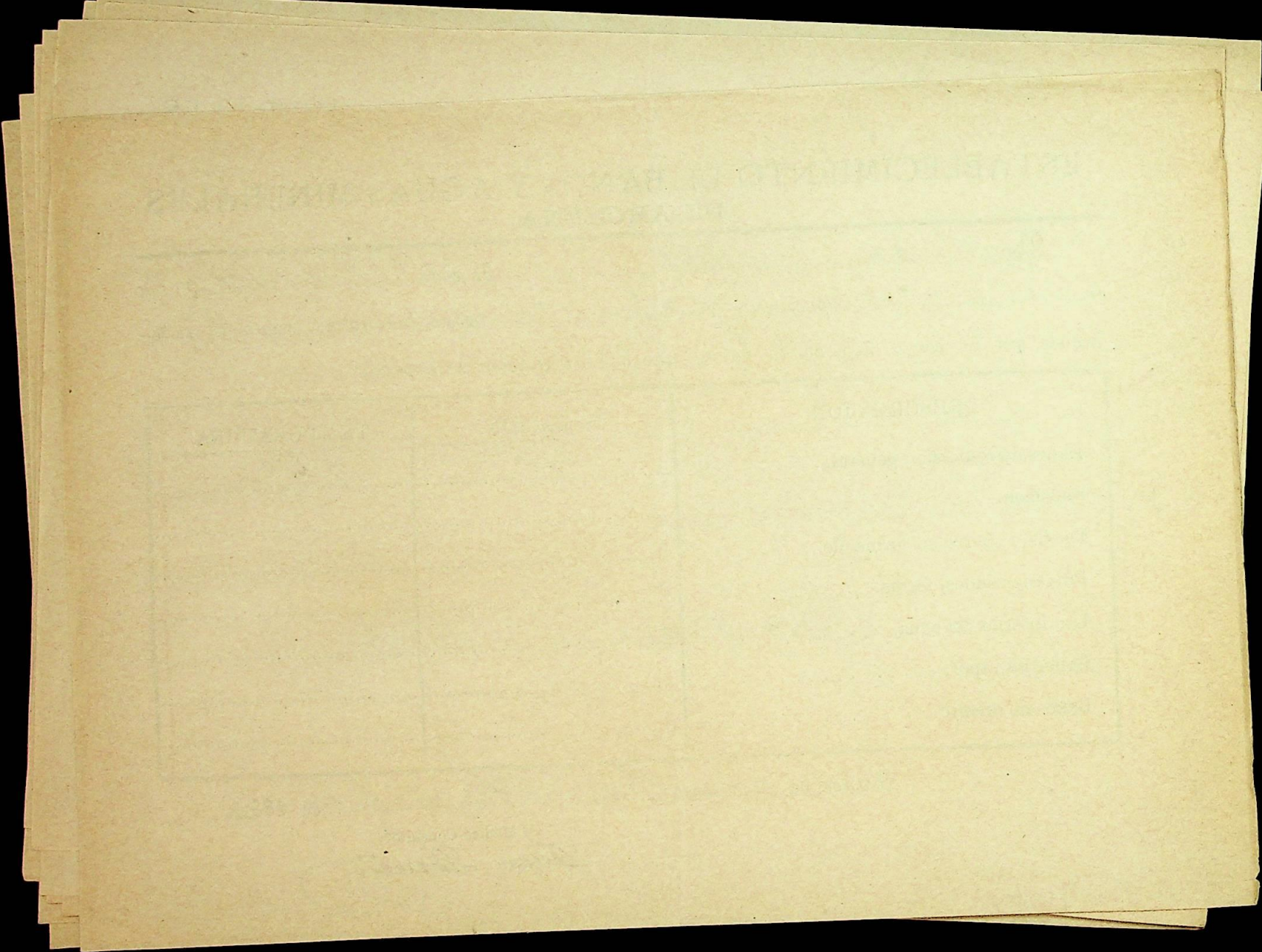

10

## ESTABLECIMIENTO DE BAÑOS Y AGUAS MINERALES DE ARCHENA.

Don Salvador Forriego de edad 19 años reside en Forriego provincia de Albacete usará las aguas, según el padecimiento que ha consultado, en la forma que á continuación se expresa:

PRESCRIPCION.	DURACION.	TEMPERATURA.
Baños de inmersion general. . . . .	<u>10. Min. 28.'</u>	<u>34.º</u>
Sudacion. . . . .		
Ducha ó chorro en forma de. . . . .		
Pulverizaciones, forma. . . . .		
Uso interno del agua. <u>de la h. 1.º</u>	<u>dos veces al dia</u>	
Baños de vapor. . . . . <u>de</u>	<u>1 h.</u>	
Baños de asiento. . . . .		

Baños de Archena. 9 de Abil de 1885

El Médico-Consultor,  
**Juan Ferrer.**

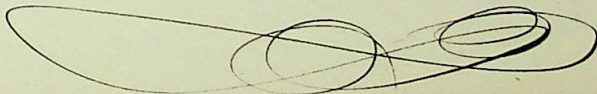

ESTABLECIMIENTO DE BAÑOS Y AGUAS MINERALES  
DE AROCHA

El presente certificado acredita que el Sr. *[Nombre]* ha consumido el agua mineral de Arocha durante el mes de *[Mes]* del año *[Año]* en las cantidades siguientes:

TEMPERATURA	DURACION	PRE. CANTIDAD
		Baños de vapor de agua
		Baños de agua
		Baños de agua mineral
		Baños de agua mineral con gas
		Baños de agua mineral con gas
		Baños de agua mineral con gas
		Baños de agua mineral con gas
		Baños de agua mineral con gas

*[Firma]*

Juan Ferrer

11

## ESTABLECIMIENTO DE BAÑOS Y AGUAS MINERALES DE ARCHENA.

Don Enrique Ferrer de edad 24 años reside  
 en Murcia provincia de ID usará las aguas, según el padecimien-  
 to que ha consultado, en la forma que á continuación se expresa:

PRESCRIPCION.	DURACION.	TEMPERATURA.
Baños de inmersion general. . . . .	<u>20' 25' y 30'</u>	<u>35°</u>
Sudacion. . . . .		
Ducha ó chorro en forma de. . . . .		
Pulverizaciones, forma. . . . .		
Uso interno del agua. <u>de la Noche</u>	<u>manana y tarde</u>	
Baños de vapor. . . . . <u>B. c. b.</u>	<u>12' el 12° 5' y 7° baño</u>	
Baños de asiento. . . . .		

Baños de Archena 9 de April de 1885

El Médico-Consultor,  
**Juan Ferrer.**

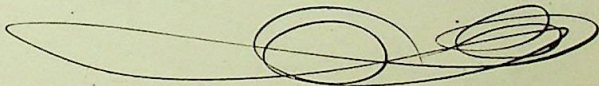



ESTABLECIMIENTO DE BAÑOS Y AGUAS MINERALES DE ARCHENA

El Sr. D. Juan de Dios de la Cruz, propietario de este establecimiento, ha dispuesto que se abra a beneficio de los señores de Archena, un baño de vapor y otro de asiento, para que los señores de Archena, que se componen de los señores de Archena, disfruten de los beneficios de las aguas minerales de Archena.

TEMPERATURA	DURACION	PRESCRIPCION
37.5	15 minutos	Baño de vapor en la noche
37.5	15 minutos	Baño de vapor en la mañana
37.5	15 minutos	Baño de vapor en la tarde
37.5	15 minutos	Baño de vapor en la noche
37.5	15 minutos	Baño de vapor en la mañana
37.5	15 minutos	Baño de vapor en la tarde
37.5	15 minutos	Baño de vapor en la noche
37.5	15 minutos	Baño de vapor en la mañana
37.5	15 minutos	Baño de vapor en la tarde
37.5	15 minutos	Baño de vapor en la noche

Archena, a 15 de Mayo de 1882

Juan Pérez  
 H. M. de la Cruz

8

## ESTABLECIMIENTO DE BAÑOS Y AGUAS MINERALES DE ARCHENA.

Don Morantino Campillo de edad 28 años reside en Alvernia provincia de Murcia usará las aguas, según el padecimiento que ha consultado, en la forma que á continuación se expresa:

PRESCRIPCION.	DURACION.	TEMPERATURA.
Baños de inmersion general. . . . .	<u>20' 15' y 20'</u>	<u>35°</u>
Sudacion. . . . .		
Ducha ó chorro en forma de <u>Nogalesa</u> . . . . .	<u>15'</u>	<u>34°</u>
Pulverizaciones, forma.. . . .		
Uso interno del agua. <u>de la 10.00 a 11.00 mañana y tarde</u>		
Baños de vapor. . . . .		
Baños de asiento. . . . .		

Baños de Archena. 8 de Abril de 1885.

El Médico-Consultor,  
**Juan Ferrer.**

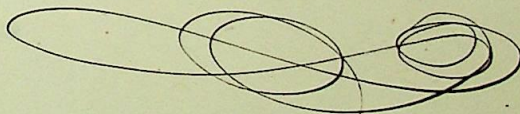

ESTABLECIMIENTO DE BAÑOS Y AGUAS MINERALES  
DE AROCHA

No. de folios...  
El presente certificado se otorga en virtud de la Ley de Arocha...  
a fin de acreditar la existencia de las aguas...

TEMPERATURA	DIRECCION	PROYECTOR
11.5	NW	Baños de vapor
11.5	NW	Baños de vapor
11.5	NW	Baños de vapor
11.5	NW	Baños de vapor
11.5	NW	Baños de vapor
11.5	NW	Baños de vapor
11.5	NW	Baños de vapor
11.5	NW	Baños de vapor

Arocha, a los ... de ... de 188...

M. M. M. M.  
Juan Ferrer

9

## ESTABLECIMIENTO DE BAÑOS Y AGUAS MINERALES DE ARCHENA.

Don *Francisco Sala* de edad *38 años* reside en *Zorruiza* provincia de *Alcázar* usará las aguas, según el padecimiento que ha consultado, en la forma que á continuación se expresa:

PRESCRIPCION.	DURACION.	TEMPERATURA.
Baños de inmersión general. . . . .	<i>24' y 30'</i>	<i>38°</i>
Sudación. . . . .	<i>14'</i>	
Ducha ó chorro en forma de. . . . .		
Pulverizaciones, forma. . . . .		
Uso interno del agua. <i>de 1 a 2 vasos</i>	<i>mañana y tarde</i>	
Baños de vapor. . . . .		
Baños de asiento. . . . .		

Baños de Archena. *9* de *Abril* de 188*9*.

El Médico-Consultor,  
**Juan Ferrer.**

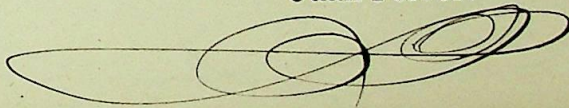

ESTABLECIMIENTO DE BAÑOS Y AGUAS MINERALES  
DE ARGENTINA

Formulario N.º 1

Cada formulario debe ser llenado por el médico que prescribe el tratamiento.

TEMPERATURA	DURACION	INTERVALOS
/	/	/
/	/	/
/	/	/
/	/	/
/	/	/
/	/	/
/	/	/
/	/	/
/	/	/

Firma del médico: \_\_\_\_\_

Dr. Juan Forero

7

## ESTABLECIMIENTO DE BAÑOS Y AGUAS MINERALES DE ARCHENA.

Doña *Dolores Hermoso* de edad *24 años* reside en *Millán* provincia de *Albacete* usará las aguas, según el padecimiento que ha consultado, en la forma que á continuación se expresa:

PRESCRIPCION.	DURACION.	TEMPERATURA.
Baños de inmersion general. . . . .	<i>20' y 26'</i>	<i>27°</i>
Sudacion. . . . .		
Ducha ó chorro en forma de. . . . .		
Pulverizaciones, forma.. . . .		
Uso interno del agua. <i>1 vaso dos veces al dia</i>		
Baños de vapor. . . . .		
Baños de asiento. . . . .		

Baños de Archena *B* de *Febril* de 188*5*

El Médico-Consultor,  
**Juan Ferrer.**

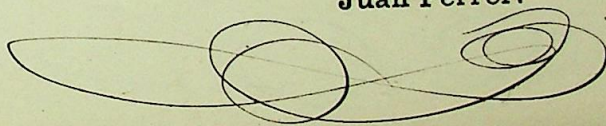

ESTABLECIMIENTO DE BAÑOS Y AGUAS MINERALES  
DE ARCHENA

El presente certificado se otorga a favor de la persona que se designa en el presente  
 documento, para que pueda disfrutar de los baños y aguas minerales de Archena, en  
 el establecimiento de baños y aguas minerales de Archena, durante el tiempo que se  
 indica en el presente documento.

TEMPERATURA	DURACION	TIPO DE BAÑO
		Baño de vapor
		Baño de agua
		Baño de agua caliente
		Baño de agua fría
		Baño de agua templada
		Baño de agua mineral
		Baño de agua sulfurada
		Baño de agua salada
		Baño de agua carbonatada
		Baño de agua ferruginosa
		Baño de agua silicea
		Baño de agua iodurada
		Baño de agua bromurada
		Baño de agua yodurada
		Baño de agua bromo yodurada
		Baño de agua sulfuro yodurada
		Baño de agua sulfuro bromo yodurada
		Baño de agua sulfuro yodurada bromo carbonatada
		Baño de agua sulfuro yodurada bromo carbonatada silicea
		Baño de agua sulfuro yodurada bromo carbonatada silicea ferruginosa
		Baño de agua sulfuro yodurada bromo carbonatada silicea ferruginosa iodurada
		Baño de agua sulfuro yodurada bromo carbonatada silicea ferruginosa iodurada bromo yodurada
		Baño de agua sulfuro yodurada bromo carbonatada silicea ferruginosa iodurada bromo yodurada sulfurada

Este certificado se otorga a favor de la persona que se designa en el presente  
 documento, para que pueda disfrutar de los baños y aguas minerales de Archena, en  
 el establecimiento de baños y aguas minerales de Archena, durante el tiempo que se  
 indica en el presente documento.

El Médico-Capitán  
 Juan Ferrer

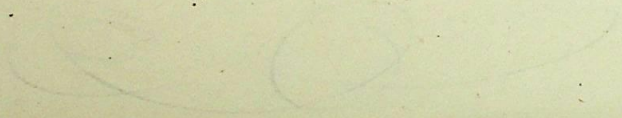

6

# ESTABLECIMIENTO DE BAÑOS Y AGUAS MINERALES DE ARCHENA.

Don *José María Martín* de edad *74 años* reside en *Millán* provincia de *Albacete* usará las aguas, según el padecimiento que ha consultado, en la forma que á continuación se expresa:

PRESCRIPCION.	DURACION.	TEMPERATURA.
Baños de inmersion general. . . . .	<i>15' de 28'</i>	<i>25°</i>
Sudacion. . . . .	<i>1/2'</i>	
Ducha ó chorro en forma de. . . . .		
Pulverizaciones, forma. . . . .		
Uso interno del agua. <i>de 1.ª y 2.ª veces</i>	<i>á voluntad y tarde</i>	
Baños de vapor. . . . .		
Baños de asiento. . . . .		

Baños de Archena *8* de *Abril* de 188*5*

El Médico-Consultor,  
**Juan Ferrer.**

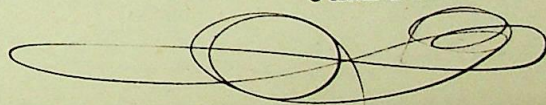



ESTABLECIMIENTO DE BAÑOS Y AGUAS MINERALES  
DE AROCHA

Este es el certificado de la fuerza que se manifiesta en el agua mineral de Arocha, en el día de hoy, a las horas de la tarde, en el mes de Mayo de 1882.

TEMPERATURA	DE BACHIN	PROMEDIOS
22.5	22.5	22.5
22.5	22.5	22.5
22.5	22.5	22.5
22.5	22.5	22.5
22.5	22.5	22.5
22.5	22.5	22.5
22.5	22.5	22.5
22.5	22.5	22.5
22.5	22.5	22.5

Arocha, a los 15 días del mes de Mayo de 1882.

Mi Médico Consultor  
 Juan Pastor

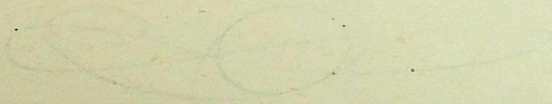

5

# ESTABLECIMIENTO DE BAÑOS Y AGUAS MINERALES DE ARCHENA.

Doña *Carmin Moreno* de edad *27 años* reside en *Merucia* provincia de *id* usará las aguas, segun el padecimiento que ha consultado, en la forma que á continuacion se expresa:

PRESCRIPCION.	DURACION.	TEMPERATURA.
Baños de inmersion general. . . . .	<i>20' y 24'</i>	<i>34°</i>
Sudacion. . . . .		
Ducha ó chorro en forma de. . . . .		
Pulverizaciones, forma..		
Uso interno del agua. <i>1 vaso mañana y tarde</i>		
Baños de vapor. . . . .		
Baños de asiento. . . . .		

Baños de Archena. *7* de *Abil* de 188*5*

El Médico-Consultor,  
**Juan Ferrer.**

ESTABLECIMIENTO DE BANCOS Y AGENCIAS MINERALES  
DE ARCHONA

El presente documento tiene por objeto...  
de la...  
de la...

DESCRIPCION	CANTIDAD	VALOR

En fecho de...  
Juan Ferrer

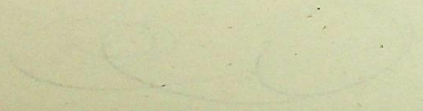

A

## ESTABLECIMIENTO DE BAÑOS Y AGUAS MINERALES DE ARCHENA.

Don *José Lozano* de edad *39 años* reside en *Carthagena* provincia de *Murcia* usará las aguas, según el padecimiento que ha consultado, en la forma que á continuación se expresa:

PRESCRIPCION.	DURACION.	TEMPERATURA.
Baños de inmersión general. . . . .	<i>30'</i>	<i>34°</i>
Sudacion. . . . .		
Ducha ó chorro en forma de. . . . .		
Pulverizaciones, forma. . . . .		
Uso interno del agua. <i>de 10 h. comp. mañana y tarde</i>		
Baños de vapor. . . . .		
Baños de asiento. . . . .		

Baños de Archena. *7* de *Abril* de 188*5*.

El Médico-Consultor,  
**Juan Ferrer.**

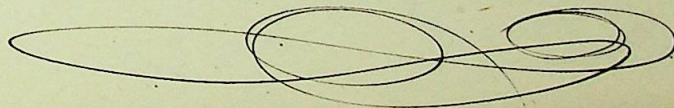

ESTABLECIMIENTO DE BAÑOS Y AGUAS MINERALES  
DE AROHENA

El agua mineral de Arohena es de tipo sulfuroso y bicarbonatado, con un contenido de 1.500 gramos por litro de sulfuro de sodio y 1.000 de bicarbonato de sodio. Su temperatura es de 18° C. y su pH de 7.5. Se recomienda para el tratamiento de las enfermedades de origen mineral.

DESCRIPCION	DURACION	TEMPERATURA
Baños de sulfuro	15 minutos	38° C.
Baños de vapor	10 minutos	38° C.
Uso interno del agua	1 litro	18° C.
Preparaciones farm.	1 cucharada	18° C.
Ducha o chorro en forma de	10 minutos	38° C.
Bañeros	15 minutos	38° C.
Uso de las aguas minerales	1 litro	18° C.

Baños de sulfuro y bicarbonato de sodio

El Médico-Coronel  
Juan Ferrer

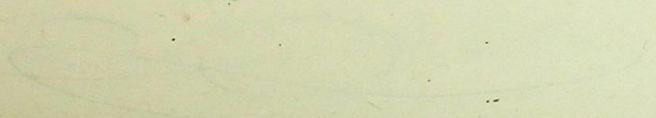

3

# ESTABLECIMIENTO DE BAÑOS Y AGUAS MINERALES DE ARCHENA.

Don *Araquim Diaz* de edad *67 años* reside en *Madrid* provincia de *(V)* usará las aguas, según el padecimiento que ha consultado, en la forma que á continuación se expresa:

PRESCRIPCION.	DURACION.	TEMPERATURA.
Baños de inmersión general.	<i>24' y 28'</i>	<i>35°</i>
Sudación.	<i>15'</i>	
Ducha ó chorro en forma de <i>Regadera</i> .	<i>10'</i>	<i>24° nombre de pecho</i>
Pulverizaciones, forma..		
Uso interno del agua. <i>1 vaso dos veces al dia</i>		
Baños de vapor.		
Baños de asiento.		

Baños de Archena..... *7* de *Nov* de 188*5*.....

El Médico-Consultor,  
**Juan Ferrer.**

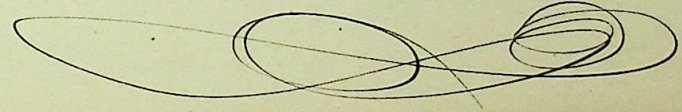

ESTABLECIMIENTO DE BAÑOS Y AGUAS MINERALES  
DE ARCHENA

El Sr. D. *[Faint Name]* de *[Faint Address]*  
 ha solicitado el uso de los baños y aguas minerales de Archena para el tratamiento de *[Faint Disease]*  
 a que se le permite en la forma que a continuación se expresa:

TEMPERATURA	DURACION	INDICACION
<i>[Faint]</i>	<i>[Faint]</i>	Baños de agua mineral
<i>[Faint]</i>	<i>[Faint]</i>	Baños de vapor
<i>[Faint]</i>	<i>[Faint]</i>	Uso interno del agua
<i>[Faint]</i>	<i>[Faint]</i>	Preparaciones locales
<i>[Faint]</i>	<i>[Faint]</i>	Ducha de agua mineral
<i>[Faint]</i>	<i>[Faint]</i>	Baños de asiento

En Archena a *[Faint Date]* de *[Faint Month]* de *[Faint Year]*  
 El Médico-Cirujano  
*[Faint Signature]*  
 Juan Ferrer

*n<sup>o</sup> 12*

## ESTABLECIMIENTO DE BAÑOS Y AGUAS MINERALES DE ARCHENA.

Don Manuel Victorín de edad Sejovra reside  
 en ..... provincia de ..... usará las aguas, según el padecimien-  
 to que ha consultado, en la forma que á continuación se expresa:

PRESCRIPCION.	DURACION.	TEMPERATURA.
Baños de inmersión general. . . . .	<i>20 a 22</i>	<i>35°</i>
Sudación. . . . .	<i>15'</i>	
Ducha ó chorro en forma de. . . . .		
Pulverizaciones, forma. . . . .		
Uso interno del agua. . . . .		
Baños de vapor. . . . .	<i>12</i>	
Baños de asiento. . . . .		

Baños de Archena *1* de *Abril* de 188*5*

El Médico-Consultor,  
**Juan Ferrer.**





ESTABLECIMIENTO DE BAÑOS Y AGUAS MINERALES  
DE ARCEBENA

Don Juan Ferrer, Médico y Director de este Establecimiento, ha prescrito para el Sr. D. Juan de Arcebena, el siguiente tratamiento:

TEMPERATURA	DURACION	PRESCRIPCION
37.5	15 minutos	Baño de inmersión general
37.5	15 minutos	Baño de asiento
37.5	15 minutos	Baño de vapor
37.5	15 minutos	Uso interno del agua
37.5	15 minutos	Preparaciones locales
37.5	15 minutos	Dieta a choice en leche de
37.5	15 minutos	Relaxación

Baños de Arcebena, D. M. de Arcebena, 1887

Mi Médico Director,  
Juan Ferrer

1  
ESTABLECIMIENTO DE BAÑOS Y AGUAS MINERALES  
DE ARCHENA.

Don *David Pimente* de edad *29 años* reside  
en *Oran* provincia de *C* usará las aguas, según el padecimien-  
to que ha consultado, en la forma que á continuación se expresa:

PRESCRIPCION.	DURACION.	TEMPERATURA.
Baños de inmersion general. . . . .	<i>De a '22'</i>	<i>34°</i>
Sudacion. . . . .		
Ducha ó chorro en forma de <i>regadera</i>	<i>8 a 10</i>	<i>34°</i>
Pulverizaciones, forma <i>de agua</i>	<i>10</i>	
Uso interno del agua. . . . .		
Baños de vapor. . . . .	<i>10 a 12</i>	
Baños de asiento. . . . .		

Baños de Archena... *B.* de *Abril* de 188...*5*...

El Médico-Consultor,  
Juan Ferrer.



ESTABLECIMIENTO DE BAÑOS Y AGUAS MINERALES  
DE ARCHENA

Don *Juan Ferrer*, Médico-Coronel,  
de *Madrid*, ha sido nombrado por el Sr. Gobernador  
de este Reino para el desempeño de este cargo.

TEMPERATURA	DIRECCION	DESCRIPCION
<i>37.5</i>	<i>N. O.</i>	Baños de vapor
<i>37.5</i>	<i>N. O.</i>	Baños de asiento
<i>37.5</i>	<i>N. O.</i>	Uso interno del agua
<i>37.5</i>	<i>N. O.</i>	Investigaciones de las aguas
<i>37.5</i>	<i>N. O.</i>	Doña <i>Isabel</i> en los días de <i>...</i>
<i>37.5</i>	<i>N. O.</i>	Baños de vapor
<i>37.5</i>	<i>N. O.</i>	Baños de asiento

Madrid a *10 de Mayo* de *1885*

El Médico-Coronel,  
Juan Ferrer

*[Firma]*

971

ESTABLECIMIENTO DE BAÑOS Y AGUAS MINERALES  
DE ARCHENA.

Dona *Amunio Blasco* de edad *16 años* reside  
en *La Pola* provincia de *Murcia* usará las aguas, según el padecimiento que ha consultado, en la forma que á continuación se expresa:

PRESCRIPCION.	DURACION.	TEMPERATURA.
Baños de inmersion general. . . . .	<i>15'</i> y <i>30'</i>	<i>32°</i>
Sudacion. . . . .		
Ducha ó chorro en forma de. . . . .		
Pulverizaciones, forma. <i>Cedacillo</i>	<i>10'</i>	
Uso interno del agua. <i>1 vaso mañana y tarde</i>		
Baños de vapor. . . . .		
Baños de asiento. . . . .		

Baños de Archena *10* de *Junio* de 188*7*

El Médico-Consultor,

*Juan Ferrer*

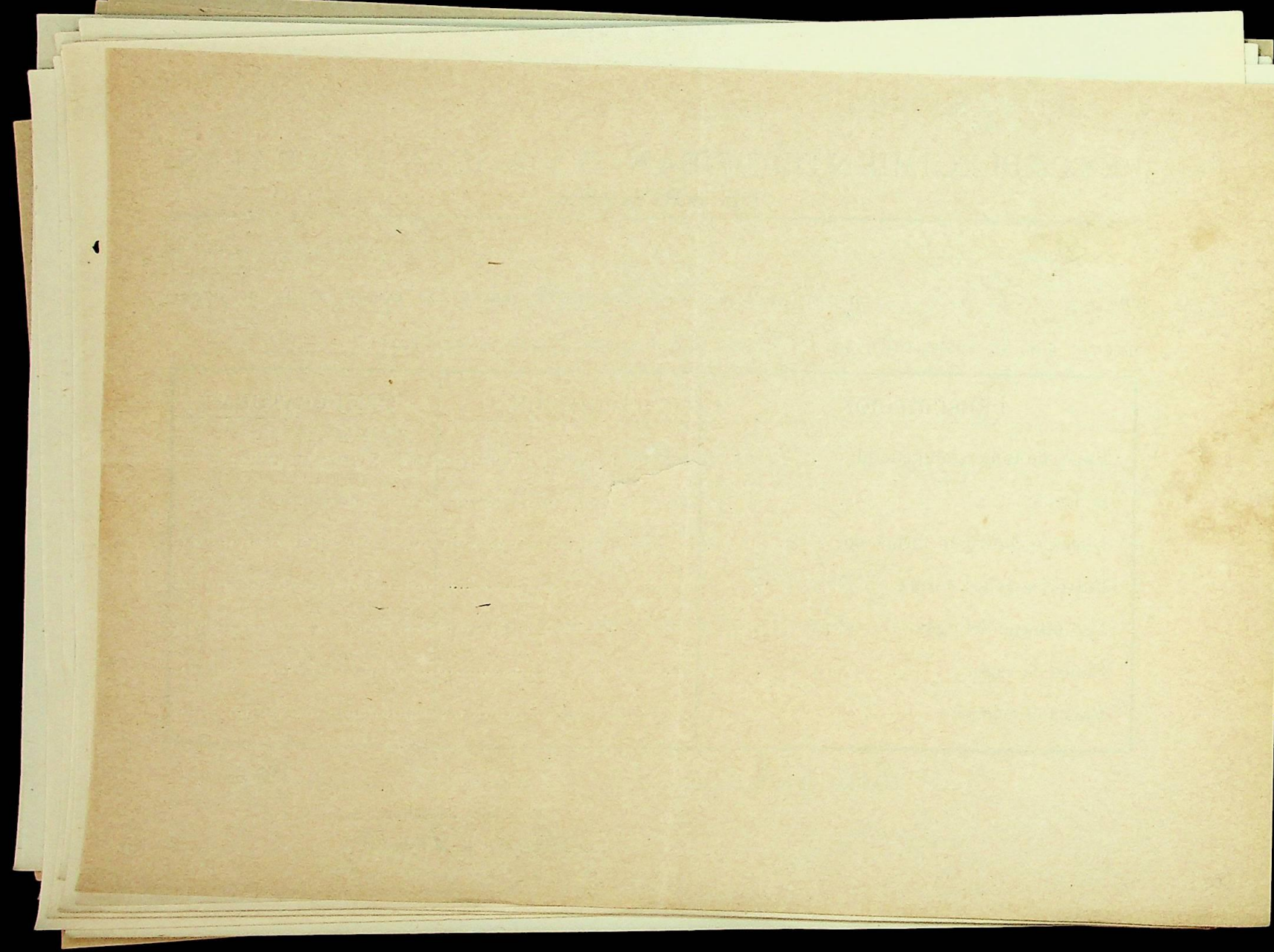

570

# ESTABLECIMIENTO DE BAÑOS Y AGUAS MINERALES DE ARCHENA.

Doña *Adoniam* *Sanjurjo* de edad *25 años* reside en *La Pola* provincia de *Murcia* usará las aguas, según el padecimiento que ha consultado, en la forma que á continuación se expresa:

PRESCRIPCION.	DURACION.	TEMPERATURA.
Baños de inmersion general. . . . .	<i>22' y 28'</i>	<i>35°</i>
Sudacion. . . . .		
Ducha ó chorro en forma de. . . . .		
Pulverizaciones, forma. . . . .		
Uso interno del agua. <i>A vaso mañana y tarde</i>		
Baños de vapor. . . . .		
Baños de asiento <i>vaginal y dorsal</i>	<i>10'</i>	<i>35°</i>

Baños de Archena *10* de *Junio* de 188*8*.

El Médico-Consultor,

*Juan Ferrer.*



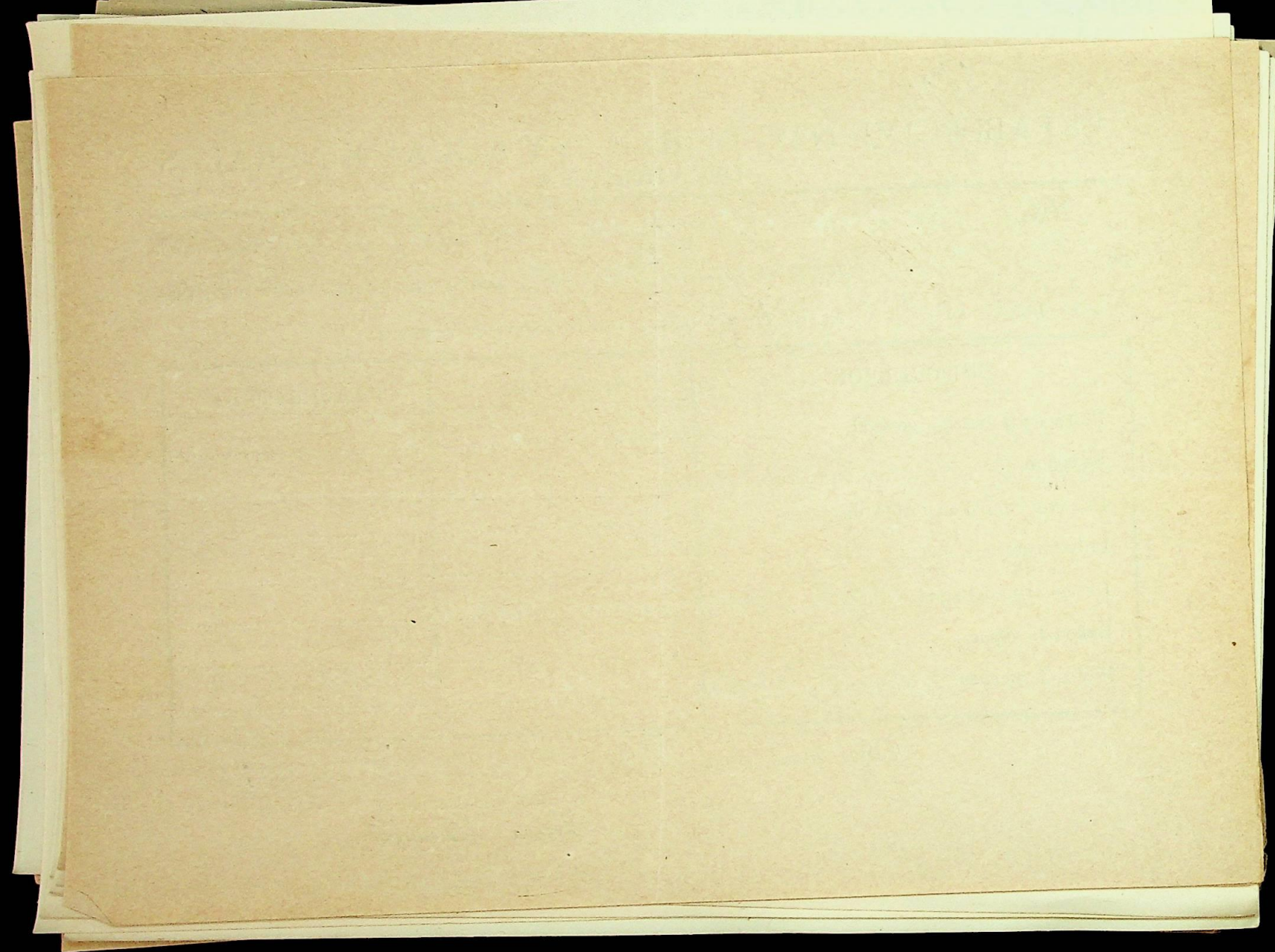

569

ESTABLECIMIENTO DE BAÑOS Y AGUAS MINERALES DE ARCHENA.

Doña *Gertrudis Ma's* con su *hija de 7 años* de edad *24 años* reside en *La Pola* provincia de *Alcázar* usará las aguas, segun el padecimiento que ha consultado, en la forma que á continuacion se expresa:

PRESCRIPCION.	DURACION.	TEMPERATURA.
Baños de inmersion general. . . . .	<i>20' y 25'</i>	<i>33°</i>
Sudacion. . . . .		
Ducha ó chorro en forma de. . . . .		
Pulverizaciones, forma. . . . .		
Uso interno del agua. <i>1 vaso mañana y tarde</i>		
Baños de vapor. . . . .		<i>33°</i>
Baños de asiento <i>vaginal y circunscrit</i>	<i>10'</i>	<i>33°</i>

Baños de Archena *10* de *Junio* de 188*5*.

El Médico-Consultor,  
*Juan Ferrer.*





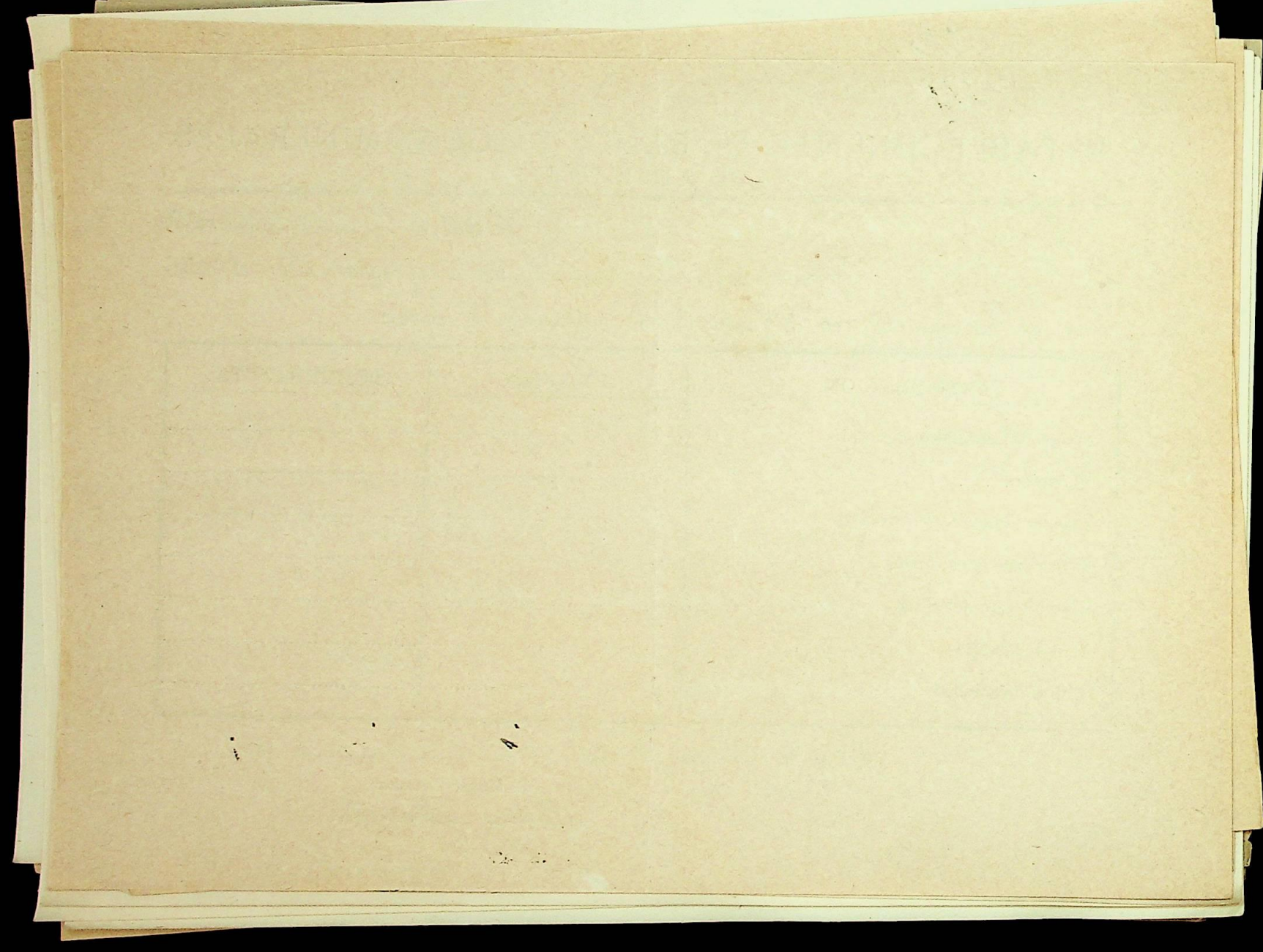

968

# ESTABLECIMIENTO DE BAÑOS Y AGUAS MINERALES DE ARCHENA.

Dona *Teodora Manóvil* de edad *24 años* reside en *La Pola* provincia de *Madrid* usará las aguas, según el padecimiento que ha consultado, en la forma que á continuación se expresa:

PRESCRIPCION.	DURACION.	TEMPERATURA.
Baños de inmersion general. . . . .	<i>10' y 15'</i>	<i>34°</i>
Sudacion. . . . .		
Ducha ó chorro en forma de. . . . .		
Pulverizaciones, forma. . . . .		
Uso interno del agua. <i>Uso. mañana y tarde</i>		
Baños de vapor. . . . .		
Baños de asiento <i>Vaginal y clitoral</i>	<i>10'</i>	<i>34°</i>

Baños de Archena *10* de *Junio* de 188*5*

El Médico-Consultor,  
*Juan Ferrer.*

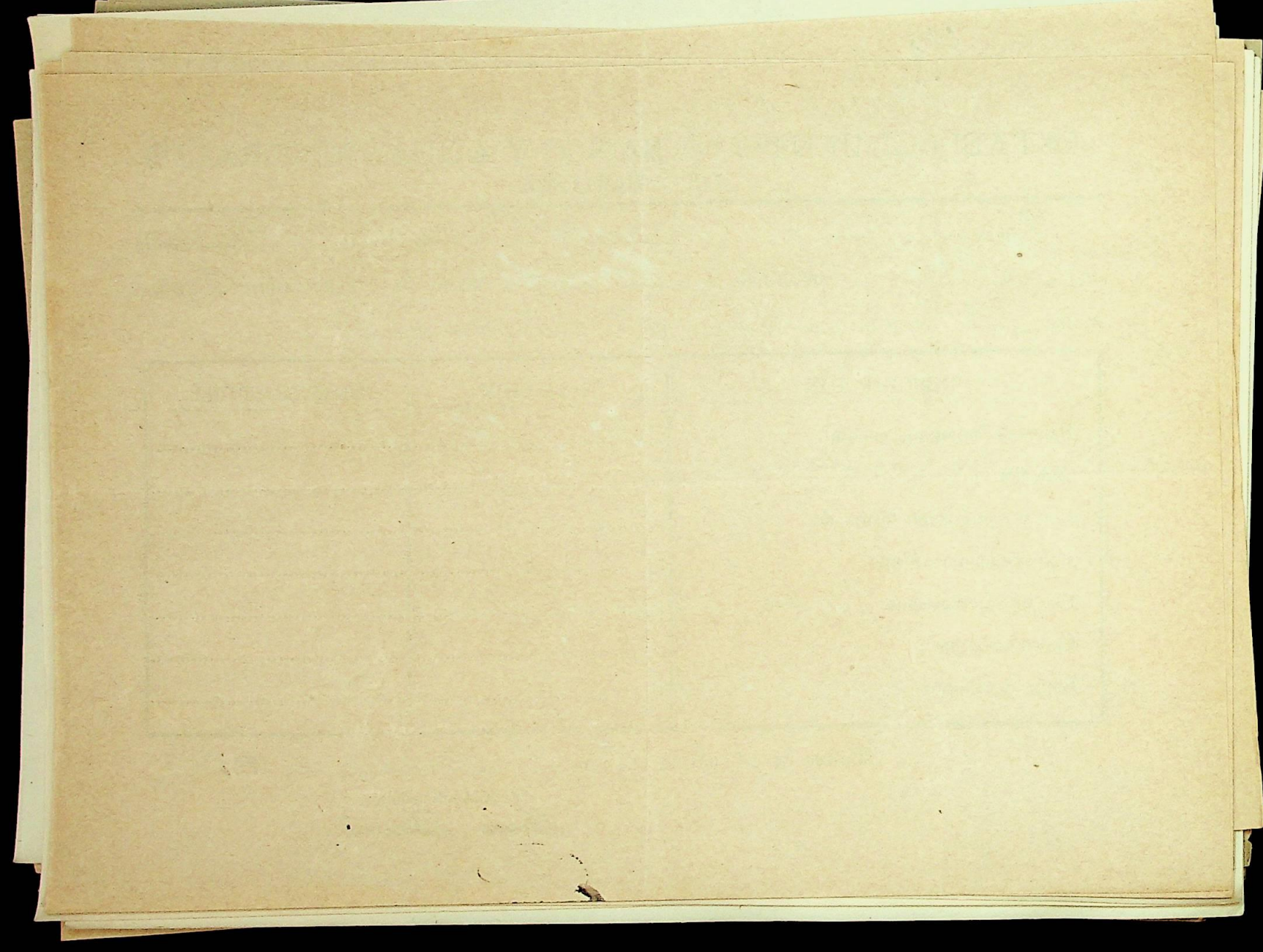

969

# ESTABLECIMIENTO DE BAÑOS Y AGUAS MINERALES DE ARCHENA.

Doña *Maria Garcia* de edad *20 años* reside en *La Pola* provincia de *Alicante* usará las aguas, segun el padecimiento que ha consultado, en la forma que á continuacion se expresa:

PRESCRIPCION.	DURACION.	TEMPERATURA.
Baños de inmersion general. . . . .	<i>20' y 25'</i>	<i>33°</i>
Sudacion. . . . .		
Ducha ó chorro en forma de. . . . .		
Pulverizaciones, forma. . . . .		
Uso interno del agua. <i>1 vaso mañana y tarde</i>		
Baños de vapor. . . . .		
Baños de asiento. . . . .		

Baños de Archena *10* de *Junio* de 188*8*.

El Médico-Consultor,

*Juan Ferrer.*



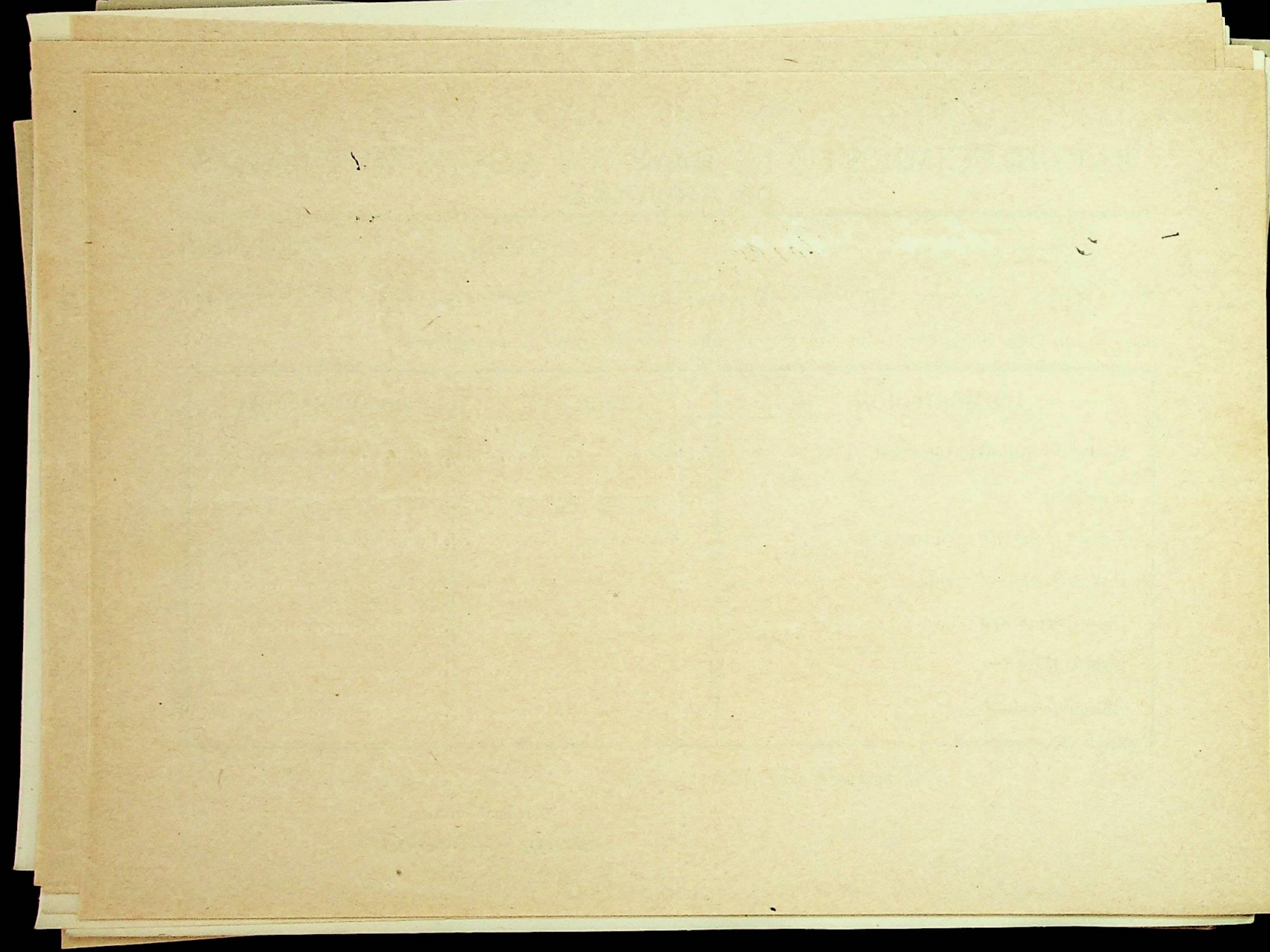

966

# ESTABLECIMIENTO DE BAÑOS Y AGUAS MINERALES DE ARCHENA.

Don Juan Bueso de edad 27 años reside en Barcelona provincia de id usará las aguas, según el padecimiento que ha consultado, en la forma que á continuación se expresa:

PRESCRIPCION.	DURACION.	TEMPERATURA.
Baños de inmersion general. . . . .	<u>20' 15" y 25'</u>	<u>27°</u>
Sudacion. . . . .		
Ducha ó chorro en forma de. . . . .		
Pulverizaciones, forma. . . . .		
Uso interno del agua. <u>de 1 a 2 vasos matutinos y de noche</u>		
Baños de vapor. . . . . <u>de 15'</u>		
Baños de asiento. . . . .		

Baños de Archena 10 de Junio de 1888

El Médico-Consultor,

Juan Ferrer

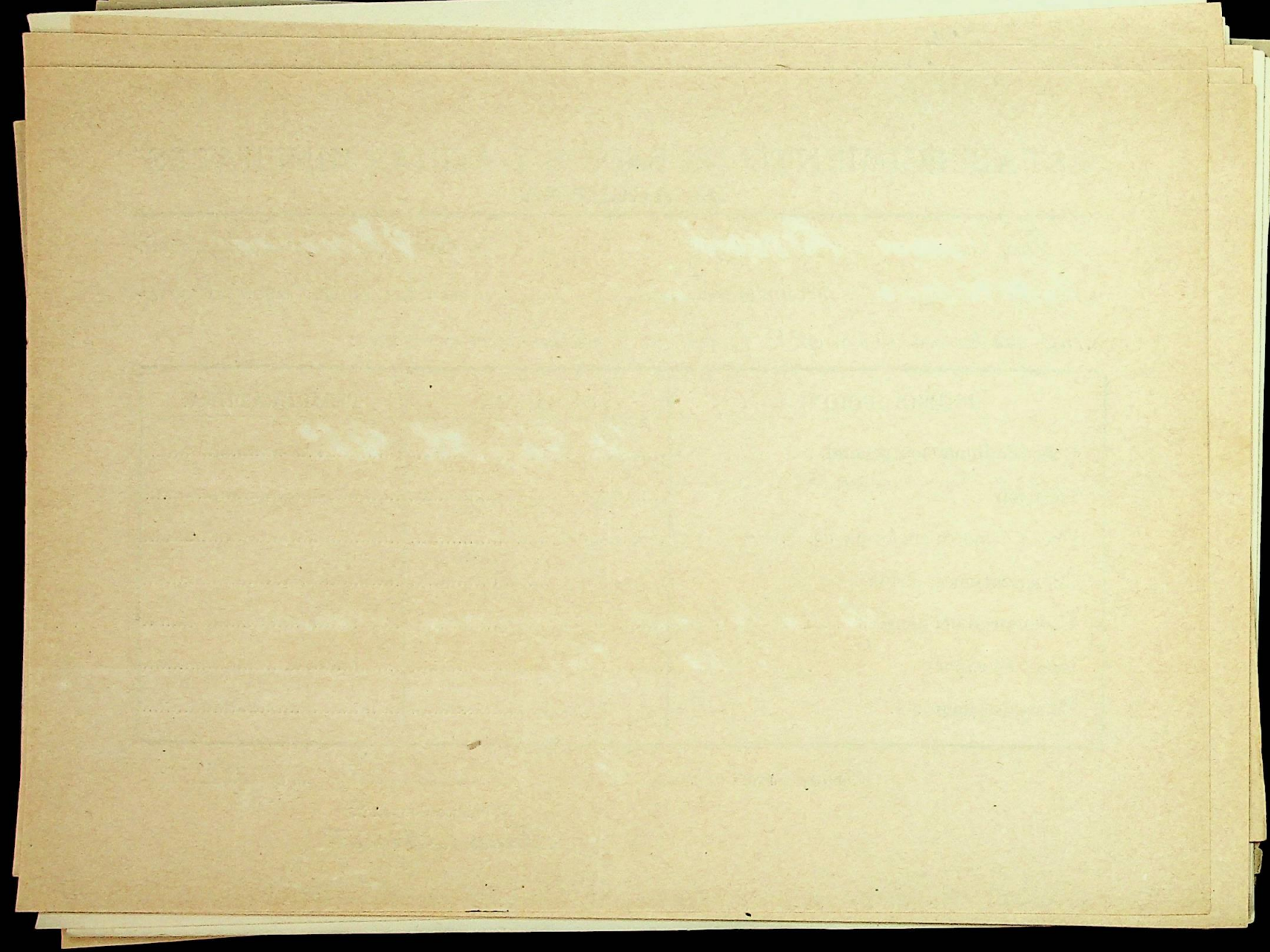

969

# ESTABLECIMIENTO DE BAÑOS Y AGUAS MINERALES DE ARCHENA.

Don Braun Santo Aguiar de edad 48 años reside en Madrid provincia de Laen usará las aguas, segun el padecimiento que ha consultado, en la forma que á continuacion se expresa:

PRESCRIPCION.	DURACION.	TEMPERATURA.
Baños de inmersión general. . . . .	<u>25' y 30'</u>	<u>34°</u>
Sudacion. . . . .		
Ducha ó chorro en forma de. . . . .		
Pulverizaciones, forma. . . . .		
Uso interno del agua. <u>de la h. van mañana y tarde</u>		
Baños de vapor. . . . . <u>de 1 h.</u>		
Baños de asiento. . . . .		

Baños de Archena 10 de Junio de 1887

El Médico-Consultor,

Juan Ferrer





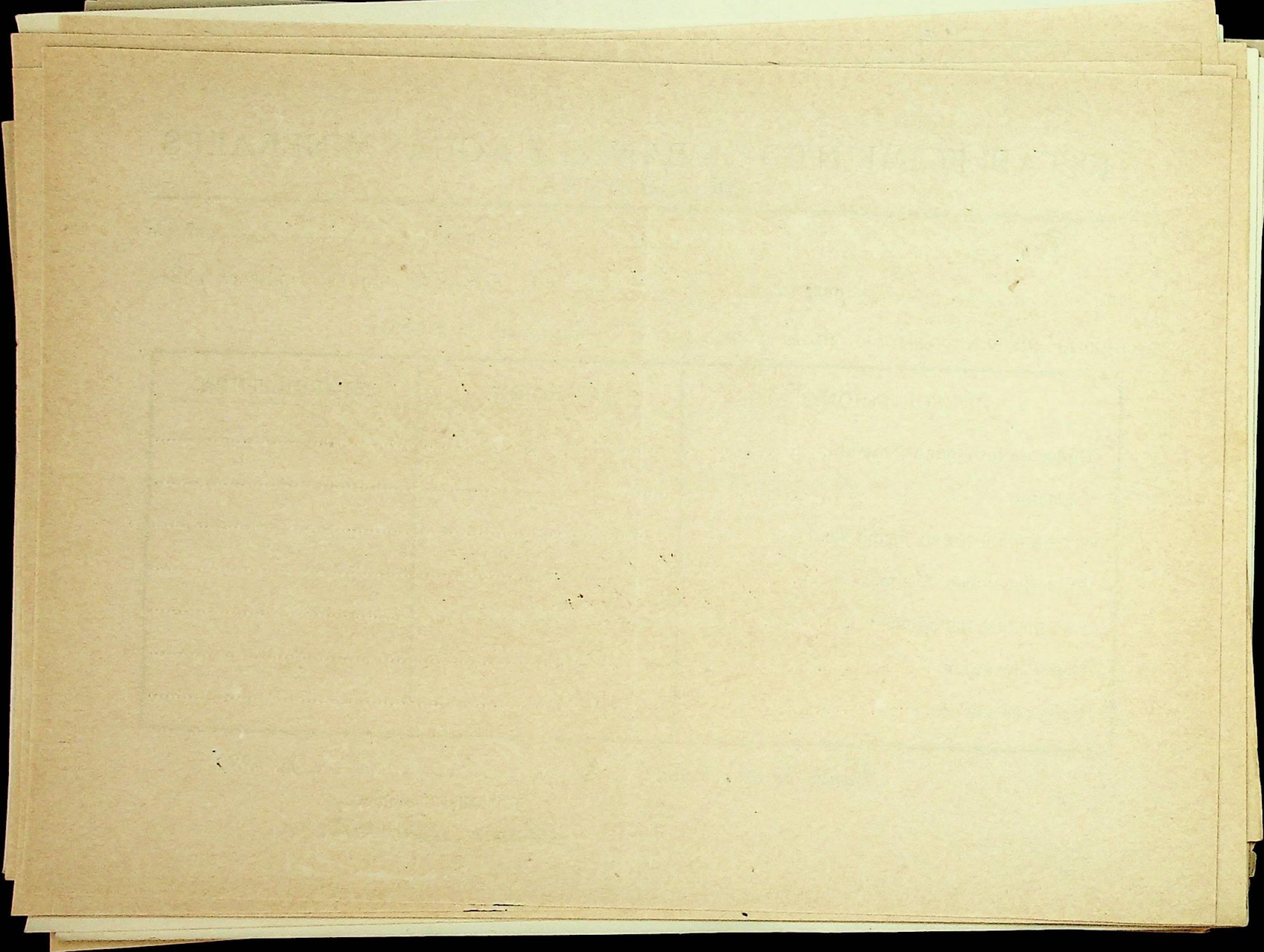

964

# ESTABLECIMIENTO DE BAÑOS Y AGUAS MINERALES DE ARCHENA.

Doña *Mabel Gervans* de edad *42 años* reside en *Lodar* provincia de *Jaen* usará las aguas, segun el padecimiento que ha consultado, en la forma que á continuacion se expresa:

PRESCRIPCION.	DURACION.	TEMPERATURA.
Baños de inmersión general. . . . .	<i>1 h. y 15'</i>	<i>34°</i>
Sudacion. . . . .	<i>1 h.</i>	
Ducha ó chorro en forma de. . . . .		
Pulverizaciones, forma. . . . .		
Uso interno del agua. <i>1 vaso 4 veces al dia</i>		
Baños de vapor. . . . .		
Baños de asiento. . . . .		

Baños de Archena *10* de *Junio* de 188*7*

El Médico-Consultor,

*Juan Ferrer.*



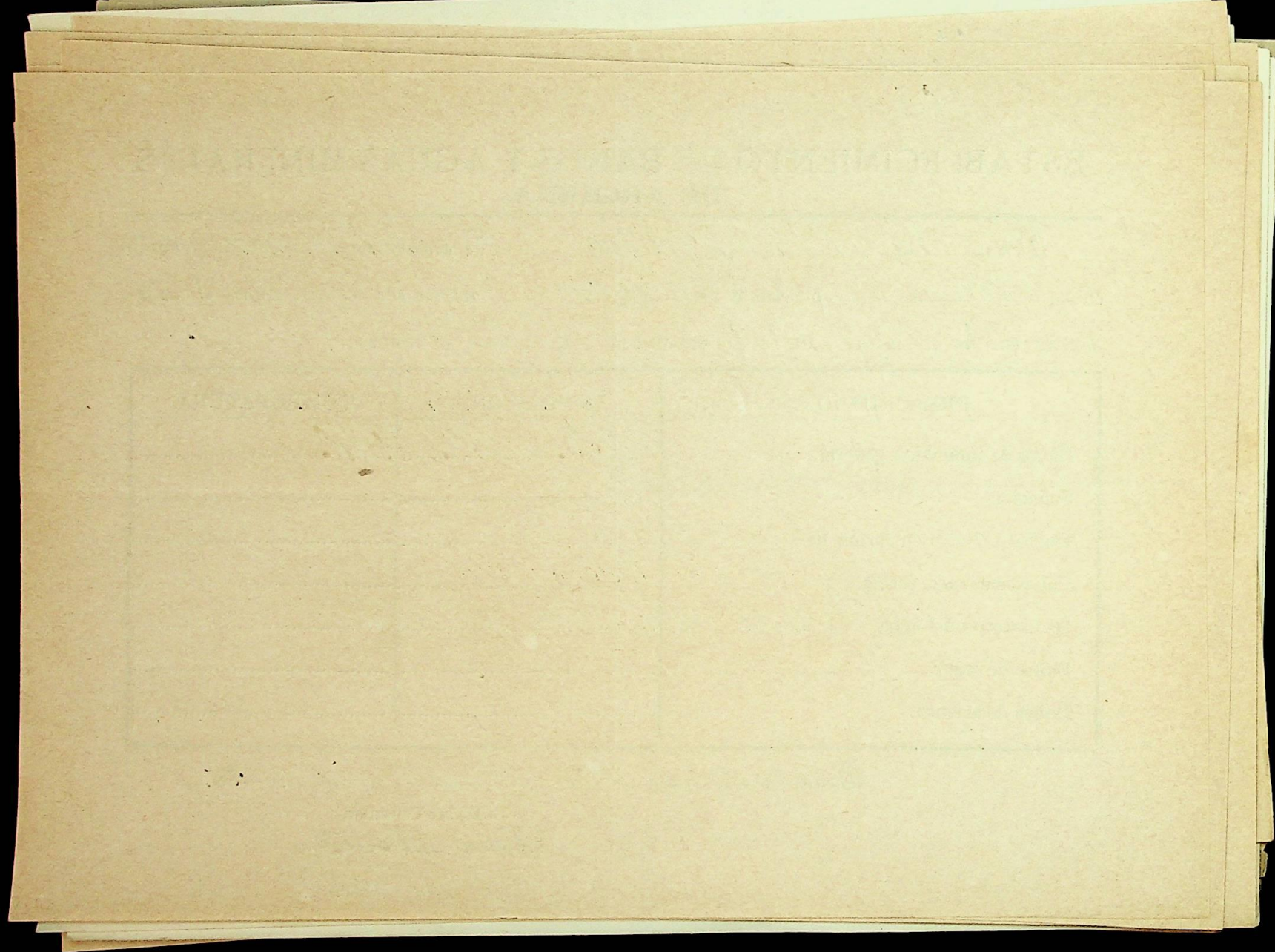

363

# ESTABLECIMIENTO DE BAÑOS Y AGUAS MINERALES DE ARCHENA.

Doña *María Guadalupe* de edad *45 años* reside en *Padar* provincia de *Jaen* usará las aguas, según el padecimiento que ha consultado, en la forma que á continuación se expresa:

PRESCRIPCION.	DURACION.	TEMPERATURA.
Baños de inmersión general. . . . .	<i>No. 1 y No. 2</i>	<i>33°</i>
Sudacion. . . . .		
Ducha ó chorro en forma de. . . . .		
Pulverizaciones, forma. . . . .		
Uso interno del agua. <i>1 vaso mañana y tarde</i>		
Baños de vapor. . . . .		
Baños de asiento. . . . .		

Baños de Archena *10* de *Junio* de 188*5*.

El Médico-Consultor,

*Juan Ferrer.*



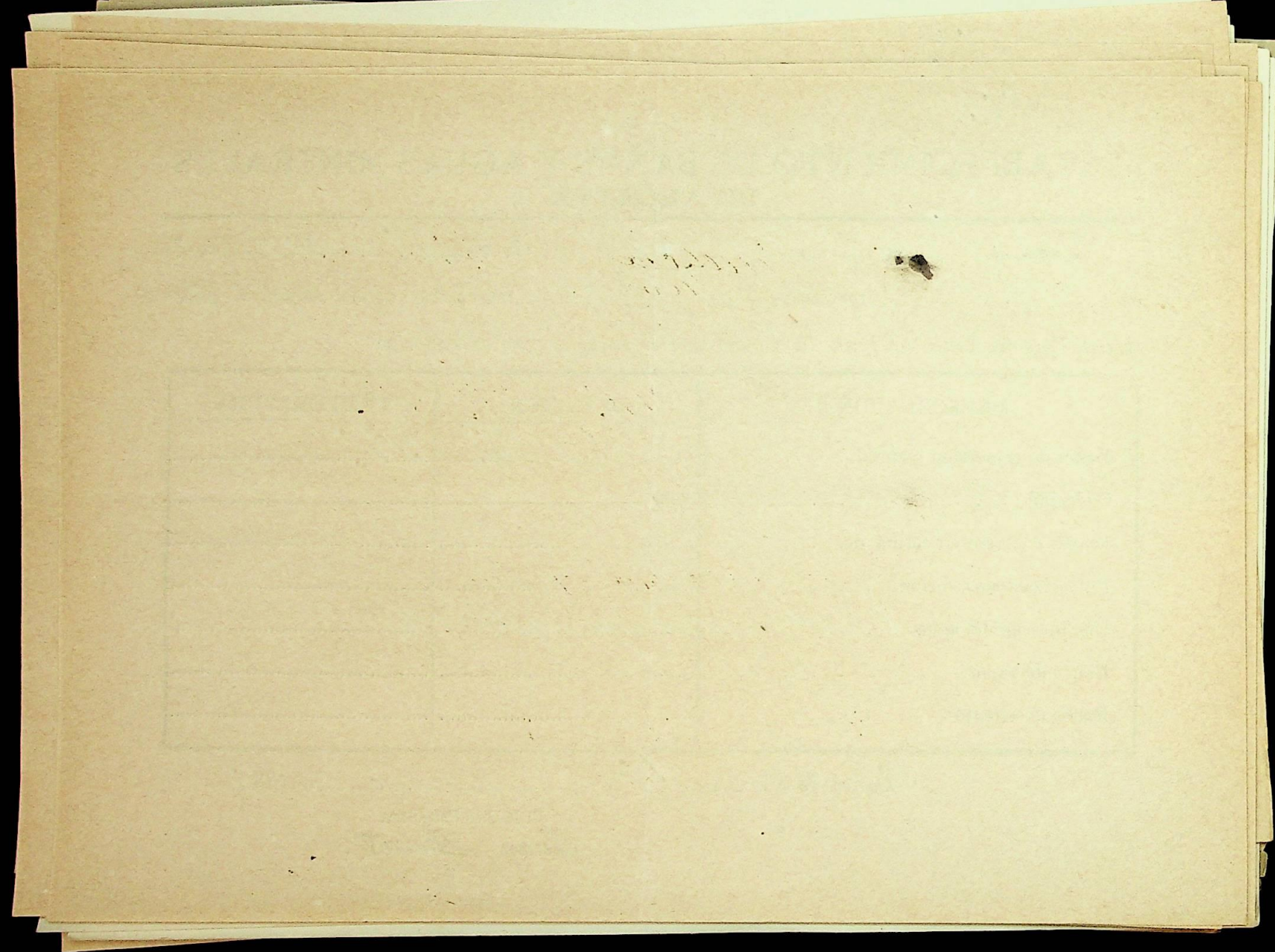

962

# ESTABLECIMIENTO DE BAÑOS Y AGUAS MINERALES DE ARCHENA.

Don Dimas Martin de edad 78 años reside en el Puerto provincia de Alcázar usará las aguas, según el padecimiento que ha consultado, en la forma que á continuación se expresa:

PRESCRIPCION.	DURACION.	TEMPERATURA.
Baños de inmersion general. . . . .	<u>30'</u>	<u>74°</u>
Sudacion. . . . .		
Ducha ó chorro en forma de. . . . .		
Pulverizaciones, forma. . . . .		
Uso interno del agua. <u>de 1 a 2 con mañana y tarde</u>		
Baños de vapor. . . . . <u>N. de 15'</u>		
Baños de asiento. . . . .		

Baños de Archena 10 de Junio de 1889

El Médico-Consultor,

Juan Ferrer

