

Establecimiento de Baños Minero-
Medicinales de Caldas de Estrach (a) Cal-
detas.



Estmo Sor.

La fama que desde tiempo inmemorial
precede al Establecimiento de Baños de Cal-
das; la utilidad y hasta necesidad de los mis-
mos para ciertas enfermedades crónicas; el sin
número de admirables curaciones de ciertas otras
dolencias obtenidas hasta el día y reconocidas
por las facultades de Medicina y Cirujía son
el mejor argumento en que se apoya un estable-
cimiento de esta clase.

Basta hacerse cargo del análisis que de las
aguas hizo el Estmo Sor D. Pedro María Ru-
bio en Junio de 1862 para convencerse de
que la composición química de las mismas
es un eficaz remedio medicinal para extir-
par radicalmente muchas enfermedades

sin el auxilio de cuyos baños causarían las mas funestas consecuencias y una muerte inevitable acompañada de sufrimientos los mas terribles.

Del análisis de que se dejó hecha mención resulta que las aguas minero-medicinales de Caldas de Estrach (a) Caldetas contienen por cada pie cúbico; á saber: cloruro sódico, en cantidad de ciento setenta gramos; carbonato sódico en la de cincuenta gramos; carbonato cálcico en la de 20; azoato de potasa en la de 5; sulfuro magnésico, en la de 7; y ácido silícico en la cantidad de 3 gramos.

Ademas el caudal de agua minero-termal de que dispone el Establecimiento, es de 3'36 litros por segundo y de 13' metros cúbicos por hora; cuya temperatura en las dos fuentes de salida asciende á 30 grados del termómetro de Beaumur.

El establecimiento de Baños minero-medicinales de Caldas de Estrach no deja de satisfacer las necesidades y condiciones higiénicas que requiere el cuidado de la salud de los

enfermos que lo visitan

En efecto el total terreno del Establecimiento es de 412 metros 562 milímetros, que los 237 metros 565 milímetros son edificados y los 174 metros 997 milímetros son destinados á patios de desahogo como se verá en el plano general 16.º 1 que por duplicado se acompaña con sus terrenos y edificios colindantes en escala de 1 por 500; el plano en detalle 16.º 2 del edificio en escala de 1 por 100 y todas las secciones Plano n.º 3 de las dependencias del edificio para apreciar la capacidad al objeto á que están destinadas reuniendo las comodidades mas indispensables como son: quince gabinetes ó salas con pilas revestidas de azulejos para bañarse al propio tiempo que alguno de estos está destinado para chorros de todas clases; consta ademas de un gabinete número 16 del plano de detalle, con los mismos requisitos que los anteriores el cual está destinado unicamente para los pobres y soldados enfermos; tambien hay en el establecimiento el correspondiente gabinete separado para las consultas medicas y demas actos que es necesaria

la asistencia facultativa así mismo al objeto de pasar comodamente los enfermos aquellos ratos en que ya por la intemperie ya por otras cualesquiera causas no les sea dable salir al aire libre y cuyo local hecho á propósito reúne las mejores condiciones higienicas.

Con lo dicho y atendido á que las aguas del Establecimiento de Baños de Caldas como medio terapeutico están acreditadas y reconocidas por todas las Corporaciones de Medicina como y tambien las condiciones higienicas que reúne el edificio de que se trata, y el tener ya desde 1842 Médico-Director nombrado por el Gobierno, prueban la importancia que han tenido y tienen estas aguas, así como el ser declaradas ó comprendidas entre las de primera clase y finalmente los precios que desde mucho tiempo se paga por baño son 4 rs. con la correspondiente ropa, y el de 3 rs. sin ella.

Caldas de Estrabé 6 Mayo de 1868.

Juan Suferil, C. P.



Excmo Sr Gobernador de la Provincia de Baranó

N.º 1.

PLANO GENERAL

del Establecimiento de Baños

de

CALDAS DE ESTRACH.

Escala de 1 por 500

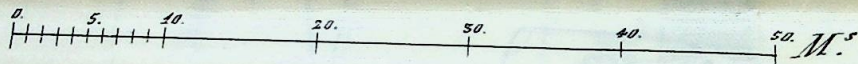

Barcelona 6 Mayo de 1868.

El M.^{to} de Obras.

Agustín Guerra y Torres



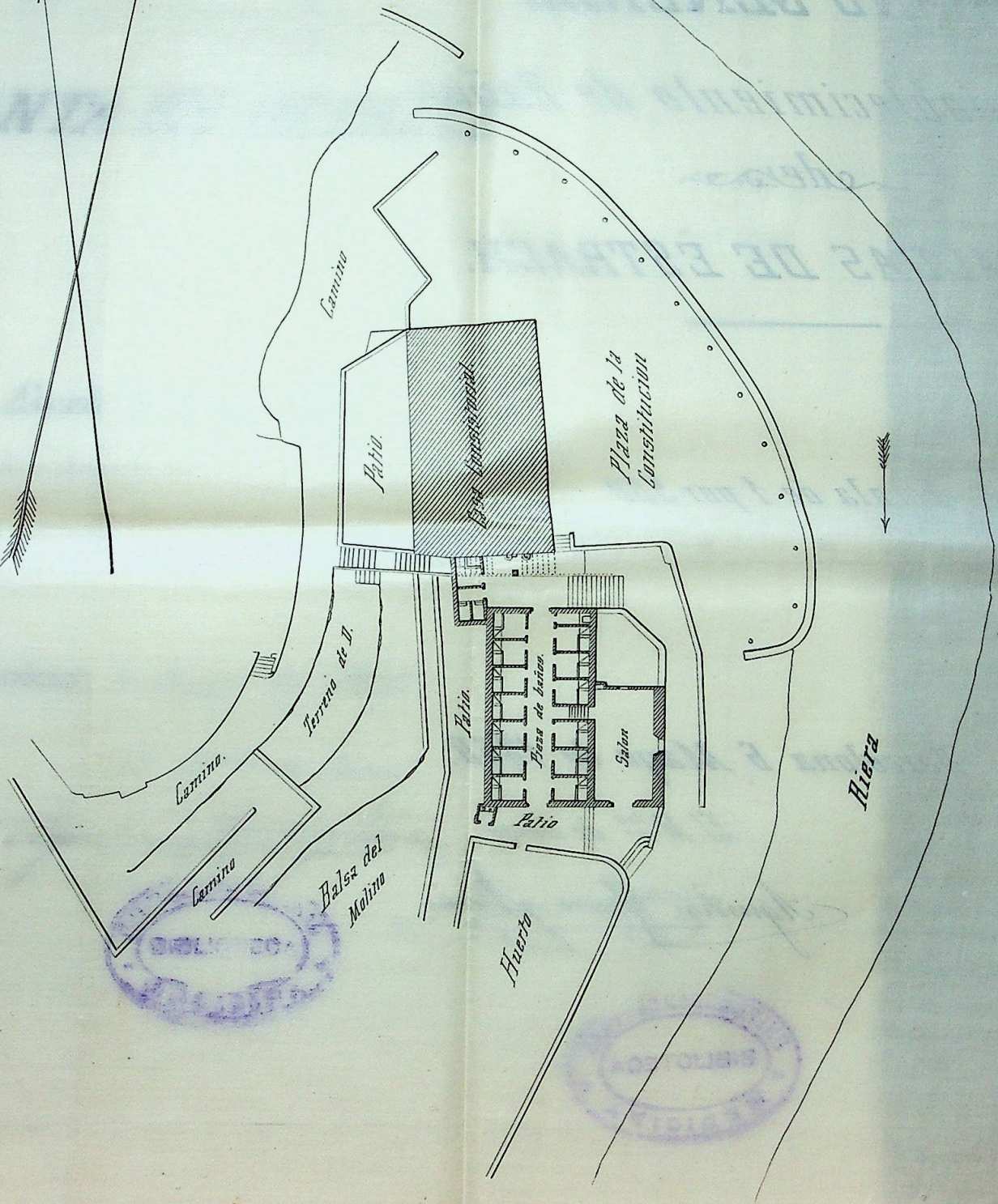
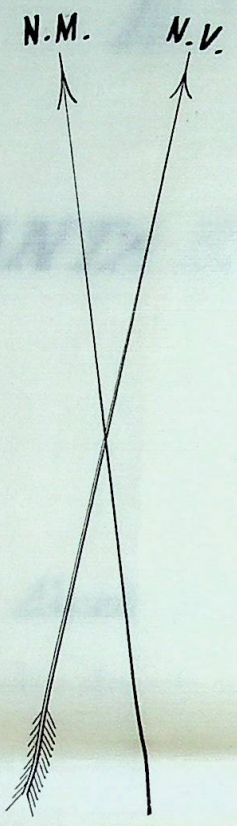

N.º 2.

PLANTA EN DETALLE

Escala de 1 por 100.

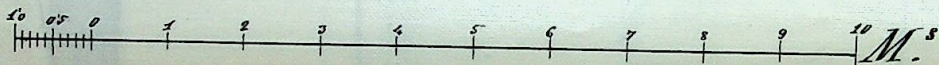

Barcelona 6 Mayo de 1868.

El M.^{to} de Obras.

Juan Guera Torres



PLAZA
de la
Constitucion

R I E R A

Heligero

Sala
de consultas me-
dicas.

Patio

Patio

Patio

Huerto

Soldados
y pobres

Puentes de S. Maria

A

B

C

D

E

F

15

16

14

13

12

11

10

9

8

1

2

3

4

5

6

7

Baños.
de
Pieza

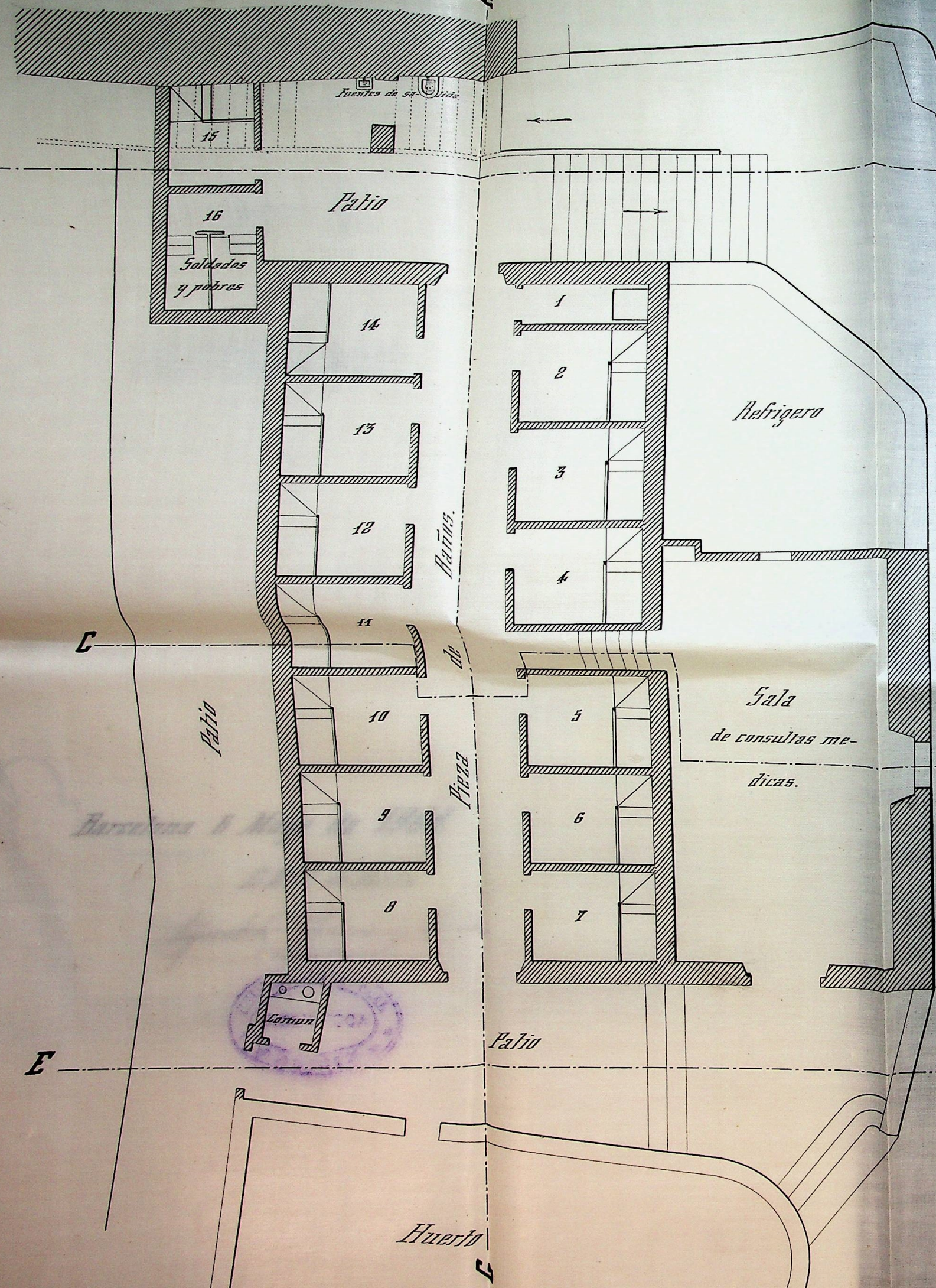
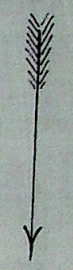
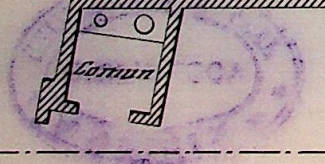

N.º 3.

SECCIONES.

Escala de 1 por 100.

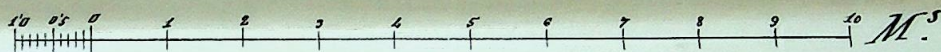

Barcelona 6 Mayo de 1868.

El M.^{tro} de Obras.

Agustín Guerra y Torres



SECCION A.B.

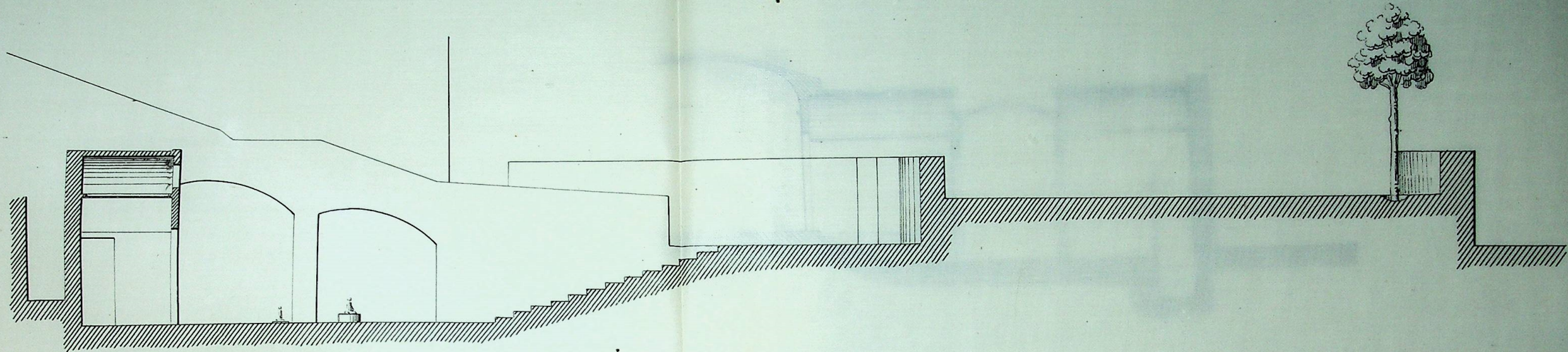

SECCION G.H.

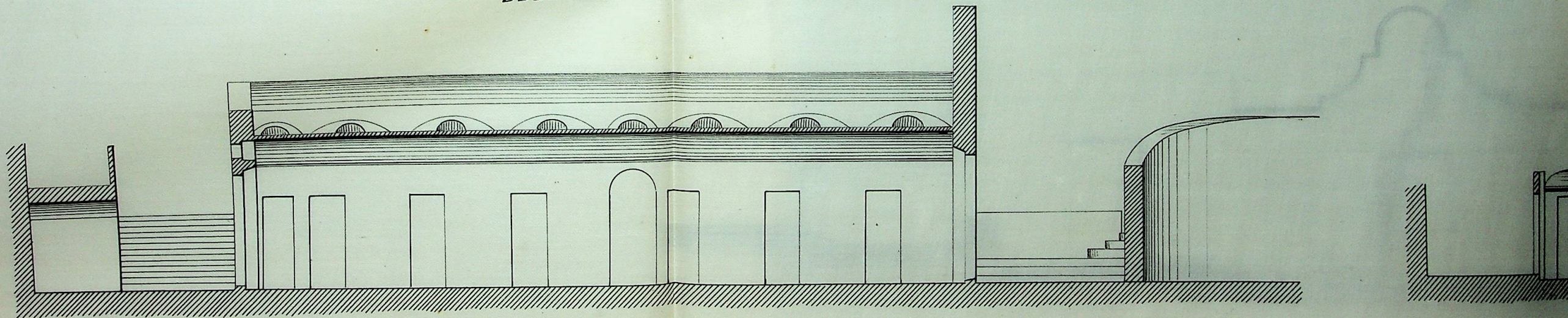

SECCION C.D.

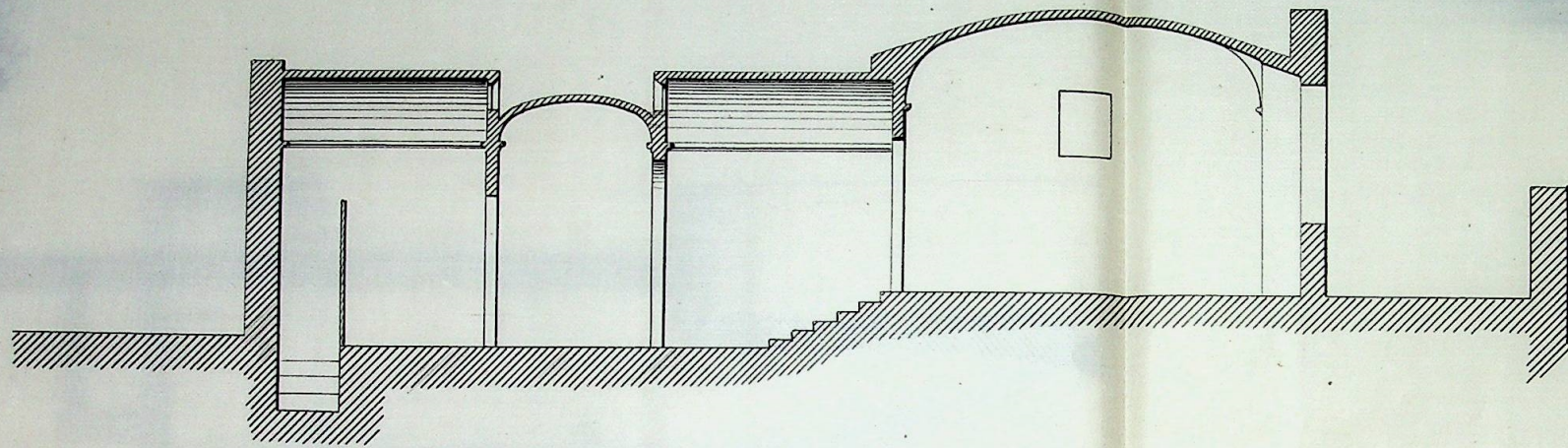

SECCION E.F.

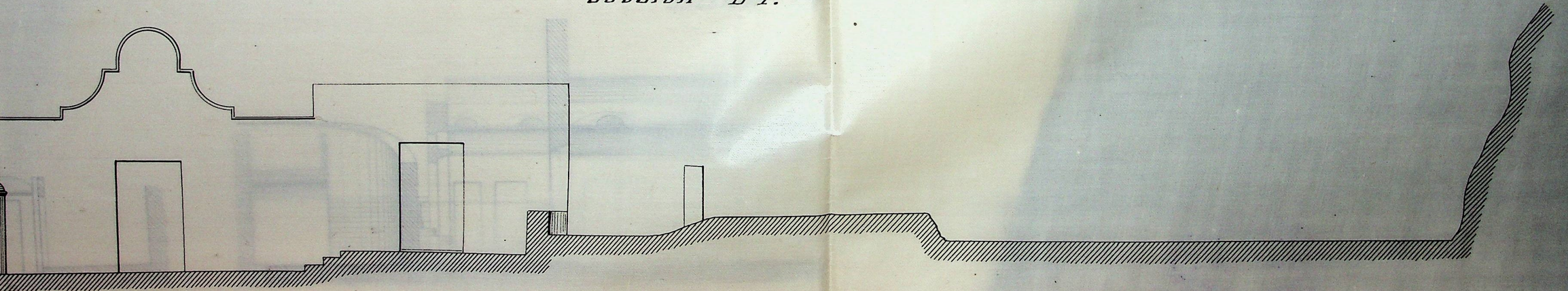

~~4c / 1060~~
Ca 2793
N. 29

350

83 7 - A = N. 9

BB



X533076276